BOKKEN

Carnavalsvereniging de Bokken

Magazine

NR. 49

ELEKTRA & MONTAGE BEDRIJF TETTEROO

Ons bedrijf Elektra & Montage Bedrijf Tetteroo houdt zich vooral bezig met het aanleggen, verbouwen en onderhouden van elektro technische installaties bij particulieren, en bij het midden- en kleinbedrijf.

Onze werkzaamheden variëren van het aanleggen van klein schakelmateriaal, meterkasten, licht installaties tot en met complete elektrische installaties voor uw bedrijf of woonhuis.

Ook voor grotere verbouwingsprojecten zoals een keuken, badkamer of aanbouw kunt u bij ons terecht! Samen met onze regionale gespecialiseerde partners zorgen wij ervoor dat u op elk vakgebied de hoogste kwaliteit voor een eerlijke prijs krijgt. Ons doel is dat u bij ons terugkomt omdat u tevreden bent en als u op ons vakgebied iets nodig heeft.

Kijk voor meer informatie op onze website www.embt.nl of mail ons info@embt.nl.

ELEKTRA WERKZAAMHEDEN
> Aanleg en verplaatsen wandcontacten/schakelaars
> Uitbreiden, aanleggen en vervangen groepenkasten
> Vernieuwen en aanleggen van verlichting
> Aanleg van tuinverlichting
> Zonnepanelen

MONTAGE WERKZAAMHEDEN
> Vernieuwen, vervangen en plaatsen van keukens
> Inbouw en inmeten van kasten (op maat)
> Plaatsen van dakkapellen
> Verzorgen van een complete aanbouw
> Reparaties

Elektra & Montage

Mgr. Broerestraat 15 | 2215 ER Voorhout | tel. 0252-212444
mob. 06-13314097 | www.embt.nl | info@embt.nl

FARMER GRACY

de Fysiotherapeut
Fysiotherapie Agneshove
Medische Training Voorhout
Fysiotherapie Oosthout

Wij feliciteren Prins Daan 1e en Prinses Anja met hun benoeming tot prinsenpaar van Bokkendorp.

C.V. de Bokken

"Leven is bewegen" klinkt het motto van fysiotherapie.
Laat het grenzeloze Carnavalsfeest maar beginnen!

Fysiotherapie Agneshove
Medische Training Voorhout
Algemene fysiotherapie
Manuele therapie
FysioFit ouderen
Agneshove 99
2215 HS VOORHOUT
Telefoon 785231

www.fysiotherapieagneshove.nl

Gezond Voorhout

Beste Bokkendorpers

Jullie hebben ook dit jaar weer een prachtige editie van het Bokkenmagazine in handen. Eentje waar de medewerkers van de communicatiecommissie vele uurtjes in hebben gestoken. Het resultaat mag er dan ook absoluut zijn!

Het bevat weer veel nuttige informatie voor carnavalvierend Bokkendorp. Vorig jaar op een of meerdere feesten van ons geweest? Neem dan snel een kijkje bij de fotocollages, misschien sta je er wel tussen.

Dit jaar voor het eerst als magazine op A4 formaat. Afgelopen jaren hebben wij het magazine als bijlage verspreid bij de huis-aan-huiskrant. Maar wij vinden dat het magazine een betere uitstraling verdient in dit gedrukte exemplaar. En terecht, wat een prachtig resultaat.

Het drukken van het Bokkenmagazine is onmogelijk zonder de bijdrage van onze adverteerders en sponsoren. Wij zijn hen daar dan ook zeer dankbaar voor. Naast het Bokkenmagazine is informatie over onze feesten tevens te vinden op de website, Facebook en Instagram. Volg ons en blijf op de hoogte van de laatste nieuwtjes over artiesten, beschikbaarheid en andere info.

Veel leesplezier met dit Bokkenmagzine en alvast een te gek carnaval!

Met carnavaleske groet, Martijn Hoeijmans - PR & Communicatie

Colofon Bokken Magazine

Tekst:
Jörgen Lucas , Anton Wijsman, Gwendolynn van der Vooren, Martijn Hoeijmans & Debbie van den Nouland

Fotografie:
Debbie van den Nouland, Jolanda Duivenvoorden & Saskia van den Nouland

Advertenties:
Sjoerd Warmerdam, Jan Regeer, Wendy Pouw & Corinne Kraakman

Sponsoren:
Bob van der Wal & Kevin van Kempen

Vormgeving:
Sander de Vlieger & Martijn Hoeijmans

Website:
Martijn Hoeijmans

Social media:
Jörgen Lucas, Anton Wijsman, Debbie van den Nouland & Lisa Heemskerk

Disclaimer:
De samenstellers van dit magazine hebben zorgvuldig aandacht besteed aan de inhoud hiervan. Toch kunnen aan de tekstuele inhoud en de evenementen geen rechten worden ontleend.

Tijdens onze evenementen worden er foto- en filmopnames gemaakt. Deze worden gebruikt voor onze PR uitingen online alsmede offline

Inhoud

Voorwoord Burgemeester
Burgemeester Carla Breuer aan het woord. 5

Voorwoord Voorzitter
Voorzitter Theo van Werkhoven over carnaval 2020. 7

Prins Daan & Prinses Anja
Het Prinsenpaar geeft een kijkje achter de schermen. 8

Jeugdprins Mike 1ste & Jeugdprinses Lies
Ons Jeugdprinsenpaar vertelt hoe zij het ervaren! 10

Prinsenparen 2019
Prinsenparen Ted & Claudia en Martijn & Marijn blikken terug op een jaar vol vriendschappen. 13

Bokkies 22 jaar
Jeugdafdeling de Bokkies en hun 22 jarige jubileum dit jaar. 15

Programmaoverzicht
Op een uitneenmbaar middenkatern het totale overzicht van carnaval 2020. 26

De Artiesten
Zie wie er allemaal komen optreden tijdens het carnaval 2020. 39

Contactgegevens

Secretariaat CV de Bokken

Buxushaag 166

2216 AE Voorhout

info@cvdebokken.nl

www.cvdebokken.nl

facebook.com/cvdebokken

instagram.com/cvdebokken

H&B BOUW

WONINGBOUW | UTILITEITSBOUW & RENOVATIE | AAN- & VERBOUW | PROJECTONTWIKKELING

BEWEZEN VAKMANSCHAP

Rijksstraatweg 50 | Sassenheim | 0252 211 382 | www.hbbouw.nl

WONINGBORG Bouwzekerheid

BOUW GARANT

The ROAD RUNNER SNACKBAR

Herenstraat 118
0252-211728

Party service

- Salades
- Koude hapjes
- Warme hapjes
- Buffetten

- Verhuur van o.a.
  Tafels/stoelen
  Statafels
  Heineken thuistap
  Glaswerk

VOOR AL JE BOODSCHAPPEN

7 DAGEN PER WEEK GEOPEND!

ma 08.00 - 20.00
di 08.00 - 20.00
wo 08.00 - 20.00
do 08.00 - 20.00
vr 08.00 - 21.00
za 08.00 - 20.00
zo 10.00 - 20.00

PLUS Van Dijk

Herenstraat 45 | 2215 KD Voorhout | 0252 21 62 52 | www.plus.nl facebook.com/plusvandijk

Beste inwoners van het Bokkenrijk,

Nog even en de carnavalsvierders onder ons mogen zich weer uitdossen in hun meest creatieve outfits, meedeinen met carnavalskrakers of onbekommerd rondhossen in de polonaise. Een paar dagen vol vrolijkheid en uitbundigheid komen eraan. Met z'n allen even lekker gek doen: ik geloof dat dat bij vlagen best gezond is.

Het hele winterseizoen hebben we al naar het carnaval toegeleefd. Er staat zo veel op het programma: natuurlijk het vertrouwde Kuipzwammen en verschillende bingo's, maar ook een veiling en een pubquiz. En er zijn verschillende activiteiten vanwege het 22-jarig bestaan van jeugdvereniging de Bokkies. Want twee keer elf jaar, dat betekent feest in carnavalsland!

Het is mooi om te zien dat jullie vereniging aandacht heeft voor de jeugd. Iedereen mag meedoen, dat is het signaal. De jonkies uit de beginjaren zijn al lang en breed uitgegroeid tot volwassen Bokken en versterken inmiddels hopelijk de club. Binnen de carnavalsvereniging zie ik een grote onderlinge verbondenheid: dat is een kracht die jullie in staat stelt om mooie feesten en bijzondere activiteiten te organiseren.

In dit jubileumjaar zwaaien Jeugdprins Mike 1ste en Jeugdprinses Lies de scepter. En hun volwassen ambtgenoten zijn Prins Daan 1ste en zijn Prinses Anja. Tijdens het Sleutelbal op vrijdagavond draag ik mijn taken over aan dit Prinsenpaar – natuurlijk pas nadat we een goed gesprek hebben gehad. Ik moet eerst het vertrouwen hebben dat zij de honneurs op goede wijze waarnemen!

En dan kan het feest beginnen! Op het programma staan uiteraard de optocht, het jeugdcarnaval, de carnavalsviering en een kroegentocht. Maar er wordt ook gesjoeld en geklaverjast en er is een speciale seniorenmiddag. Daarmee wordt opnieuw duidelijk: iedereen mag meedoen.

Carnaval gaat over ontmoeten, oeverloos genieten, samen lekker geinen. Het lijkt niets dan onbezorgde zotternij, maar dat is schijn: ongemerkt legt een feest als dit een basis van veerkracht, verbinding en vertrouwen onder een gemeenschap.

Carla G.J. Breuer
Burgemeester van Teylingen

"De carnavalsvereniging is een groep mensen die handen en voeten geeft aan waar het in de kerk ook over gaat. Namelijk het vieren van het leven in al zijn dimensies."

Diaken Bertijn Prins

AANNEMINGSBEDRIJF
Kortekaas
Voorhout

Hoveniersbedrijf P. van Wieringen

Leidsevaart 229
2203 LC Noordwijk
Tel. (071) 3618584
www.pvanwieringen.nl
info@pvanwieringen.nl

HAARBOETIEK

Astrid & Chantal
Dames & Heren Kapsalon

Open van ma t/m vr
08:30 tot 17:00

Herenstraat 94
2215KK Voorhout
0252-216050

Autobedrijf
G. DOL bv

Rijnsburgerweg 48a
2215 RC Voorhout

Tel: 0252 211 849
www.gdol.nl

Aannemingsbedrijf
ZUIDHOEK B.V.
Grond- en sloopwerk, straat- en rioleringswerk
Loosterweg 35a Voorhout Tel: 0252 - 21 60 67

Van de Voorzitter

Om 21:11 uur op 9 november was het weer zover. De Jeugdprins en Jeugdprinses werden gekozen. Heel Voorhout bakt leidde ons uiteindelijk naar het nieuwe Jeugdprinsenpaar en wat voor een Jeugdprinsenpaar! Van achteruit de zaal kwamen Mike Ruigrok en Lies van Rijn ofwel Jeugdprins Mike 1ste en Jeugdprinses Lies door een grote schare van fans, familie en vrienden.

Maar natuurlijk ook ons vertrouwde Bokkenpubliek verwelkomde het nieuwe Jeugdprinsenpaar. Na de installatie, de eerste polonaise en de vele felicitaties zijn zij klaar om het carnavalsseizoen in te gaan. En dan nog het grote Prinsenpaar, wie zouden dat zijn? Veel gespeculeerd, kandidaten weggestreept en toch weer erbij gezet. Uiteindelijk ging een licht vermoeden uit naar Daan en Anja Jansze. En ja hoor dat klopte. Om 23:11 uur stonden ze daar in de schijnwerpers, voor de Prins eerst wat onwennig en voor de Prinses heel gewoon. Wat zijn wij weer trots op deze twee fantastische prinsenparen.

De feesten kunnen wat ons betreft beginnen. Het programma liegt er weer niet om. Een paar activiteiten hebben we er al opzitten en velen gaan er nog volgen. Feesten, maar zeker niet te vergeten onze andere belangrijke bezoeken aan de zieken, de kinderen, de senioren, de eenzame en de mensen met een beperking. Voor- en met hen een feestje maken, een bezoekje brengen, een praatje maken. Zo klein maar daardoor juist zó belangrijk.

Ook heel belangrijk is het Jubileum dat we dit jaar gaan vieren. Onze jeugdraad "De Bokkies" bestaan alweer 22 jaar. Een speciale jubileumcommissie is volop bezig geweest om een aantal mooie evenementen te organiseren. Zo is er een grote Vossenjacht, een receptie en zal er een grootse feestavond zijn met artiesten zoals John de Bever en Danny Froger.

Ook op de carnavalsvrijdag worden de feesten bij zowel Boerhaave als bij Cheers! opgeluisterd met artiesten. Bij Boerhaave zijn dat de Wannebiezz en bij Cheers! zal dit DJ Maurice zijn. De zaterdagavond zal zoals gewoonlijk weer een gezellige avond worden bij Cheers!. Alle reden om aanwezig te zijn op deze avonden waar de artiesten zullen helpen nog meer sfeer te maken. Op zondag, maandag en dinsdag zijn er ook weer gezellige activiteiten. Reserveer bijvoorbeeld de maandagmiddag in uw agenda. Dan is de Kroegentocht in Voorhout. Kom met vrienden, familie en opgedrongen kennissen om bij de diverse kroegen te belanden en te genieten van deze Voorhoutse tocht. Op dezelfde middag is er ook weer het altijd gezellige klaverjassen in de Verdieping onder leiding van Cees van Kampen. Tot slot op de dinsdagmiddag de seniorenmiddag bij Boerhaave. Wij zijn trots en blij met het programma en zijn dankbaar aan de, inmiddels vele sponsoren, die de vele activiteiten mogelijk maken. We hopen dat jullie carnavalsbloed weer gaat borrelen en we jullie terug mogen zien op één of meer van de genoemde activiteiten.

Een fijn carnaval allemaal. Laat het nu maar beginnen.

Theo van Werkhoven
Voorzitter CV de Bokken

"Mede dankzij Carnavalsvereniging De Bokken is het Winterfeest weer AAN en kunnen onze gasten er weer een jaar tegenaan."

Jolanda Duivenvoorden – Stichting Winterfeest

Prins Daan en Prinses Anja

"Prinsverkiezing 2019, het was één van de mooiste avonden uit mijn leven" zegt Daan Jansze in hun huis aan de Oude Herenweg,: "Mijn voeten hebben haast een week de grond niet geraakt, ik zweefde door de dagen heen en moest steeds weer de foto's en filmpjes terugkijken en de verhalen vertellen. Wat was dat fantastisch. Nooit gedacht dat ik het zo leuk zou vinden". Prins Daan en Prinses Anja zitten aan de keukentafel, koffie erbij en met glinsterende ogen kijken ze terug op de prinsverkiezing.

"Eigenlijk begon alles met een leugentje van de secretaris Jan Pieter Bok" vertelt Anja: "JP wilde even langskomen, samen met Theo, omdat de Bokken in juni de jaarlijkse BBQ misschien bij ons in de Tulperij wilde organiseren. Ik was 's avonds nog bij Cultuur Verheft en vertelde Monica Hoogink en Carolien Dangerman dat ik op tijd naar huis moest omdat Theo zou langskomen. Ik wist toen nog helemaal niet dat we gevraagd zouden worden. Dus als Monica en Carolien iets hadden opgelet, hadden ze het kunnen weten."

"Toen JP en Theo 's avonds bij ons kwamen, had ik al vrij snel door dat ze er niet waren voor de BBQ" aldus Daan. "Anja had het niet in de gaten, ze was druk in haar hoofd bezig om een moment te zoeken om het verhaal van Theo te onderbreken en te vertellen dat de Tulperij helemaal niet open is in juni. En Theo ratelde maar door... Het gaf mij wel even wat tijd om erover na te denken. Maar toen het kwartje ook bij Anja viel, keken we elkaar aan en spraken eigenlijk meteen vanuit ons hart. 'Ja, dat willen we'. Maar we wilden er nog wel een nachtje over slapen omdat het ook praktisch moest passen naast het werk en alle andere verplichtingen. Helemaal nadat Theo alle activiteiten had opgesomd; toen werd ons pas duidelijk dat er wel heel veel georganiseerd wordt, en dat er echt veel tijd in gaat zitten. De volgende dag hebben we het besluit ook met ons hoofd genomen en wisten wij het zeker: 'Wij worden het nieuwe prinsenpaar van de Bokken."

"Ons gezin is doordrenkt met Mama Mia, ABBA, de film en de musical. Dat bood ons een prachtig alibi. We hadden bedacht dat we op 9 november met het gezin naar de musical Mama Mia zouden gaan. Op die datum zou die ook echt opgevoerd worden, daar was niets aan gelogen. Dat hielp om de kinderen die avond vrij te houden en we hebben dat excuus ook gebruikt toen Mariëlle van Duin ons aanwees als 'kandidaat prinsenpaar'. Achter onze rug heeft zij ook echt even op Google gezocht, haha. Dus vielen wij voor Mariëlle af als mogelijk prinsenpaar'

Hoe hou je het geheim

"In de periode dat we het grote geheim moesten bewaren heb ik Daan regelmatig verwonderd aangekeken: Ik wist niet dat hij zo goed mensen 'om de tuin kon leiden" grapt Anja. Haar jurk had zij zelf al op Internet besteld en een stukje van de lavendelkleurige stof aan Atie gegeven om daar het giletje voor Daan van te laten maken. Maar heel veel meer konden zij in de voorbereiding niet doen. "We hebben een leuke avond gehad met Ted & Claudia en Theo & Yvonne en JP, die over

al hun ervaringen van afgelopen jaar vertelden. Daarnaast hebben we een lijst opgesteld met mensen die uitgenodigd zouden worden op de zaterdagavond". "Ik hoopte zo dat mijn moeder zou komen" vult Daan aan. "En zij was er hoor, gelukkig wel".

Maar even terug naar het begin van de avond van 9 november. Anja: "We zaten hier aan tafel met de kinderen, die toen nog dachten dat we naar het theater zouden gaan. Op een bepaald moment ben ik naar de wc gegaan, heb ik het prinsessenkroontje opgezet en ben ermee aan tafel gaan zitten. Het gebeurt natuurlijk vaker dat hier thuis hoedjes en pruiken liggen voor Cultuur Verheft, maar toch had onze dochter Sanne het snel door: 'Mam, wat heb jij nu op je hoofd?' Het was wel even een mooi moment vol verbazing". Daan pakt zijn mobiel en laat het filmpje zien dat hij maakte van het moment. Verbazing, gejuich, ongeloof en trots. Alle emoties rollen over tafel. "Mam, worden jullie echt prinscarnaval?" Hoor je Sanne roepen. En dan antwoordt Anja vol trots: "Ja wij worden het Prinsenpaar van de Bokken en we gaan er vanavond naar toe". Tijn, de jongste zoon, is de enige die wat stil is; een avondje Mama Mia wordt hem door de neus geboord. Maar al snel draait hij bij en is hij net zo enthousiast.

Prinsverkiezing

En dan gaat alles in een sneltreinvaart. Martijn Hoeijmans komt op zijn bekende relaxte wijze binnen en brengt even later Anja en Daan naar Cheers! "Wij wisten niets van de act die de bouwcommissie elk jaar weer bedenkt om het nieuwe prinsenpaar te presenteren, en hebben ons gewoon laten verrassen, alles over ons heen laten komen. Ik moest wel vooraf negen attributen aanleveren, die iets met mij te maken hebben. Maar wat ze daarmee zouden gaan doen, geen idee." Het werd dus die quiz met allerlei hints.

"Ton Wolvers deed het heel goed als spreekstalmeester, hij straalde rust uit en zelfs toen de act even haperde ging hij gewoon door. Ik hoorde vanuit het publiek een aantal mensen onze namen al roepen. Zij hadden de hints begrepen. Helemaal na het liedje: 'tulpen uit Amsterdam'. En toen was het zover, een beetje onwennig zwaaiend liepen we het podium op. Ik was eerst wel wat nerveus maar dat gleed snel van me af. Het viel me op dat ik goed in de zaal kon kijken en ik steeds meer bekenden zag, onze kinderen, vrienden, mijn moeder. Iedereen was zo blij! Onze beide families gingen uit hun dak. Iets wat we niet verwacht hadden, want zij zijn (nog) niet bekend met carnaval. Dat was zo leuk om te zien! Alleen de vrienden uit Katwijk zijn niet gekomen omdat ze het erg verdacht vonden dat ze gebeld werden door ene 'Jan Pieter Bok van Carnavalsvereniging de Bokken'. En een ander vriendenpaar had een etentje waar ze echt niet weg konden."

Voorhouts volkslied

"Het volkslied ken ik nog niet helemaal, dus dat heb ik maar meegeneuried". "Wat ken je die niet?" roept Anja verbaasd uit. Gelach over en weer: "Ach, tijd genoeg om die nog te leren. Jan Piet Does wilde ik graag als mijn persoonlijk adjudant hebben. Ik ken hem al zo lang en hij weet alle ins en outs van het carnaval, want samen met Kitty zijn zij ook al prinsenpaar geweest. Jan Piet wist niet dat ik de prinses zou worden, maar hij had toch 'ja' gezegd. Dat is toch bijzonder! Ik denk wel dat hij een vermoeden had." De avond was er één om nooit meer te vergeten. Daan: "Bob kende ik niet, maar ik heb het wel enorm met hem getroffen als mijn persoonlijk adjudant, nu al heb ik in de gaten dat het echt een leuke vent is. Soms serieus, rap van tong en ook erg geinig.

Na de Prinsverkiezing

Ook de volgende dagen waren bijzonder. We hebben ongelofelijk veel felicitaties en berichtjes ontvangen; allemaal zo positief en leuk. Heel bijzonder was het bezoek dat wij hebben kunnen brengen aan Ries IJsselmuiden. Ries kon niet naar de Bokken komen, dus kwamen wij naar hem. Daar bleek al meteen het sociale karakter van de Bokken. Wat een mooi moment was dat. Het bleek helaas het laatste bezoek aan Ries te zijn geweest. (Ries is op 29 december 2019 overleden red.)

Dinsdagmiddag hadden we onze eerste officiële 'optreden' bij de Bond van Ouderen. In de 'Verdieping' organiseerden de Bokken de jaarlijkse Bingo. Natuurlijk moesten wij de prijzen uitreiken, met de ook traditionele kussen van de prins en prinses. "Wat deed Jan Regeer het geweldig leuk met de ouderen."

"Tja, en dan gaat het straks pas echt beginnen" vervolgt Daan: "ik weet eigenlijk nog niet wat ons allemaal te wachten staat, maar we laten het gewoon over ons heen komen. Ik kijk al uit naar het Kuipzwammen. Daar gingen we al elk jaar heen. En dit jaar, mag ik vooraan zitten.

Wij hebben er echt enorm veel zin in en we wensen iedereen een fantastisch carnaval. En met dat volkslied gaat het zeker goed komen".

Jeugdprins Mike 1ste en Jeugdprinses Lies,

"Ik ben Mike Ruigrok" en "ik ben Lies van Rijn". "Wij zijn samen het nieuwe jeugdprinsenpaar van de Bokken".

Samen: "En nee, carnaval gaat niet om 'lekker zuipen' zoals veel van onze vrienden zeggen. Heel veel mensen hebben dat idee en dat beeld moet veranderen. Wij weten nu dat carnaval gaat om mensen die bij elkaar zijn en niet om alleen aan jezelf en aan feesten denken. We kijken er naar uit om naar andere mensen, naar ouderen en naar gehandicapten te gaan. Hun reactie is geweldig als je naar ze toe gaat. Sommige ouderen zijn misschien eenzaam, je gaat langs, je geeft een hand en zingt een liedje. Als we die mensen al blij kunnen maken met zoiets kleins, dat vinden we echt mooi."

Lies: "Het carnaval is me met de paplepel ingegoten, ik vier al jaren carnaval. Het zit in de familie. Mijn opa en oma zijn prins en prinses bij de Bokken geweest en mijn tante, Ineke van Rijn was prinses bij de Billenprikkers in Warmond. Daar liepen we ieder jaar met de hele familie met de optocht mee en hebben we ook best veel prijzen gewonnen. Maar carnaval hoort ook bij ons gezin hoor, mijn zusje Saar is een van de dansmariekes en mijn stiefbroer Cas was twee jaar geleden nog jeugdprins. Ken je Roy Duivenvoorden ook? Hij zit in de Raad van 11 en is getrouwd met mijn nicht Lianne. Ja, dan heb je toch al wel wat meegemaakt. Mijn moeder was één van de begeleiders van de Bokkies toen ze werden opgericht. Ja, carnaval is van kinds af aan al een deel van mijn leven. En dan bestaan de Bokkies dit jaar ook nog 22 jaar."

"Cas is een hele goeie vriend van mij", vertelt Mike verder. "Toen hij prins was, vond ik het al helemaal leuk. Dus zou ik dit jaar ook bij de begeleiding van de Bokkies bij de carnavalsvereniging gaan. Maar ik ken het carnaval niet alleen via Cas hoor. Mijn ouders hebben elkaar leren kennen tijdens de carnaval in Noordwijkerhout en die verhalen hoor ik regelmatig. Van Cas weet ik ook dat er heel veel sociale momenten zijn die eigenlijk niet zo opvallen als je niet bij de carnavalsvereniging zit. Dat lijkt me ook erg leuk om mee te maken. Een gezellig praatje maken met mensen en je bent je zo weer een uur verder. Maar feesten en polonaise lopen is ook leuk hoor. De gezelligheid met bekenden vind ik echt leuk met allemaal bekenden. Hoe drukker hoe beter. Ik ken heel veel mensen in Voorhout, maar ik weet niet of ze mij allemaal kennen. Ik ben dus Mike Ruigrok, 14 jaar en ik voetbal achterin of op het middenveld bij Foreholte JO15-3. Ik zit op de KTS de richting BWI (Bouw Wonen Interieur). Ik doe regelmatig klusjes bij mijn vader Jac. P. Ruigrok & Zn. Wij zitten dus net zoals het grote prinsenpaar in de bloembollen. Ik heb een oudere broer, Twan, hij is 16 en een jonger zusje van 9 Nikki ."

"Ja en ik ben dus Lies van Rijn. Ik speel ook bij Foreholte, maar dan in de MO15-1 als verdediger. Ik denk dat ik misschien niet zo goed als Mike ben. Ik knal gewoon vaak de bal naar voren, omdat ik hard kan schieten. Daarom neem ik ook corners en vrije trappen. Ik kan goed verdedigen. Ik zit in de derde van het Rijnlands Lyceum in Sassenheim en volg tweetalig onderwijs. Ik heb twee broertjes van 11, Guus en Teun, zij zijn tweeling. En natuurlijk mijn zusje Saar van 12, die je misschien wel kent van de dansmariekes.

Ik werd op 15 september benaderd door Dianne van de carnavalsvereniging of ze even langs mocht komen. Ik dacht toen meteen al: "Je wordt niet zomaar in september gebeld." Ik heb meteen mijn ouders gebeld die bij de handbal van mijn zusje waren. 'Jullie moeten nu naar huis komen, want er komen over een kwartier mensen van de carnavalsvereniging langs'. Toen Dianne, Kelsey en Debbie hier thuis kwamen, praatten we gezellig, maar draaiden zij er ook een beetje omheen. Stiekem wist ik al waarvoor ze kwamen. Dianne zei dat ze dacht dat ik allang wist waarom ze er waren en vroeg toen of ik

jeugdprinses wilde worden. Ik heb er niet eens over hoeven nadenken en heb meteen 'Ja' gezegd. Je wordt maar één keer gevraagd en dat is toch bijzonder. Ik mocht ook kiezen wie jeugdprins zou worden. Dat was voor mij een makkelijke keus. Mike had zich al opgegeven als begeleider van de Bokkies, dus moest hij wel van carnaval en van een feestje houden. En Mike is natuurlijk supergezellig. Ik ken hem al vanaf de basisschool en de kleuters. Ook al hadden we toen ook wel eens flink ruzie. Nu gaan we samen feesten."

Mike zegt: "Bij mij ging het wat anders. Ik was vier dagen op kamp geweest naar Ameland met school. Die vrijdag was ik vrij en had ik 's avonds voetbaltraining. Toen ik 's avonds thuis kwam, zei mijn vader dat ik beneden kon blijven om gezellig televisie te kijken. Dianne en Debbie hadden mijn moeder al gebeld en al snel stonden zij voor de deur. 'Mogen we binnenkomen? We komen voor Mike?' Wat is er nu weer aan de hand? Ik dacht dat ze kwamen om me informatie te geven over de begeleiding van de Bokkies. Daar had ik me voor opgegeven. Toen bleek het dus om iets heel anders te gaan. Of ik jeugdprins wilde worden. Ja, natuurlijk wilde ik dat! Dit is een droom die uit komt. En natuurlijk was het een hele goede keus van Lies, haha."

"En toen moesten we het geheim houden en dat was soms wel moeilijk. Je zit midden in iets heel moois, je gaat kleding passen en kopen, je gaat langs bij Atie, je bent eigenlijk super blij en je wil dat vertellen, maar het kan aan niemand behalve aan je ouders. Maar het is gelukt, ik heb het geheim kunnen houden. Behalve dan voor mijn zusje, want die zat steeds met grote oren op de bank mee te luisteren."

"Ik kwam twee weken voor de prinsverkiezing Lies' zusje Saar nog tegen. Toen keek ze op een bepaalde manier naar me, gaf een knipoog en toen wist ik dat ze wist dat ik de jeugdprins ben. Op een paar tantes en ooms na wist echt helemaal niemand het. We hadden ze met een leugentje half geïnformeerd, omdat ze helemaal in Breda wonen. Mijn tante was wel zo slim om op te zoeken wat er op 9 november in Voorhout te doen was. Zo is zij erachter gekomen, en appte mijn vader met een 'Alaaf'. Ik vond het eigenlijk ook wel heel leuk om het geheim te houden. Het was wel lastig om Cas niets te vertellen. Hij is echt een hele goede vriend van mij, we zitten bij elkaar in de klas en bij elkaar in het team. Hij zei nog dat hij nieuwsgierig was naar het nieuwe jeugdprinsenpaar en dat hij zo'n zin in de carnaval heeft. Haha en natuurlijk wist ik toen allang dat ik prins zou worden."

"Op de avond van de prinsverkiezing liep ik gewoon rond als begeleider van de Bokkies. Toen het tijd was, werd ik uit de zaal gehaald en moest ik me omkleden; een ander gilletje aan, handschoenen aan en weer terug de gang in. Een deel van de act was dat de Bokkies ons zouden gaan zoeken. Wij stonden daar buiten de zaal te wachten. En toen kwam ik daar Cas tegen ….zijn gezicht, geweldig. Ja, Cas' gezicht, dat was echt geniaal! Hij was met zijn groepje de eerste die vanuit de zaal de gang in kwam en ons zag. Ik vond het geweldig om Cas zijn hoofd te zien. Hij had het eerst niet door, omdat hij wat achteraan liep. Zijn gezicht was vol verbazing, verwondering, ongeloof en verrassing, geniaal. Hij heeft de hele avond gezegd dat we hem echt genaaid hebben."

"De avond was geweldig en iedereen leefde zo met ons mee, dat was echt leuk. Als je dan op het podium staat, voel je je echt trots met je cape en steek en met je kroontje en mooie jurk. We kregen zoveel felicitaties van vrienden, familie en van eigenlijk iedereen. Ook van mensen van wie ik het totaal niet had verwacht, zoals de vriendinnen van school. Zij hebben helemaal niets met carnaval en waren toch zo blij voor me."

"En dan moet het allemaal nog beginnen. Waar we het meest naar uitkijken? Eigenlijk naar alles, wat niet. Het feest bij Foreholte lijkt ons ook heel leuk. Daar kennen we echt veel mensen. Alle vrienden en vriendinnen van de voetbal die komen dan natuurlijk ook. Hun dag is meteen helemaal leuk. En die van ons ook, want het is echt geniaal om hun reacties en plezier te zien. We hebben er echt heeeeel veel zin in, echt heeeel veel. Iedereen moet gewoon komen. Ga lekker mee en blijf niet thuis hangen. Uitrusten kan je daarna wel weer, want dan is het voorjaarsvakantie!"

KROON BOUW

DE
STERKSTE SCHAKEL
VAN DE REGIO RIJNLAND
www.sterkste-schakel.nl
Stem vanaf begin maart op Kroon Bouw als sterkste schakel

Een jaar vol bijzondere vriendschappen

Prinsenpaar van de Bokken kijkt terug op de carnaval - "Duik erin, maak geen plan, vier feest en geniet volop". Dat zijn de eerste tips die over tafel vliegen als oud Prinsenpaar Ted en Claudia Kroon terugkijken op het carnaval in Voorhout. "Het heeft ons echt veranderd".

"Achteraf gezien wisten we niet waar we 'Ja' tegen hadden gezegd. Op zich zijn we enorm impulsief als we iets kopen, we kijken elkaar aan en nemen meteen een beslissing. Zo hebben we toen der tijd ook het oude huis van Ab Koomen aan de Engelselaan gekocht. En zo zijn we ook het avontuur van de carnaval in gedoken. Ik was nog wel op zoek naar de kleine lettertjes maar die heb ik nu nog steeds niet gevonden. Echt alles wordt als prinsenpaar voor je geregeld zodat je alleen maar hoeft te genieten en je te verbazen over de feesten, het publiek, de vereniging en het hele sociale karakter van de carnaval. Want dat deel van de carnaval kenden wij niet. We vierden de carnaval wel als feestgangers in Noordwijkerhout maar wij wisten niet dat er bij de Bokken een hele wereld achter zat met feesten en activiteiten voor mensen die ziek zijn, mensen met een geestelijke beperking, ouderen en niet meer zelfstandige senioren.

De mooiste feesten

Het Winterfeest, de Agnes, de Bernardus en de Sint Bavo (de psychiatrische instelling in Noordwijkerhout). Zomaar wat plekken waar we geweest zijn die echt heel bijzonder voor ons waren. En vergeet ook de Bavo niet waar we De lach op het gezicht van een oudje en de vriendschappen die je voor het leven sluit met jongeren en met mensen met een geestelijke beperking; de carnaval was zo veel leuker dan verwacht. "Ook voor Claudia was de carnaval een bijzondere gebeurtenis: "Eigenlijk hoef ik niet zo nodig in het middelpunt te staan. Maar nu gebeurde dat natuurlijk wel. Als prinsenpaar sta je midden in de belangstelling en dat ging me steeds beter af. Ik ontdekte dat ik juist dat persoonlijke contact met de ouderen en zieken wel heel erg bijzonder vond. Ik wil hier best meer mee gaan doen." "Die aandacht is heel bijzonder en ook wel vreemd" vult Ted aan: "Iedereen is met je bezig ook bij zo'n optocht.

Elke kar of groep heeft wel iets van een thema dat op ons leven is gebaseerd is. Gelukkig hadden we genoeg tijd voor de optocht om alles te bewonderen en iedereen te spreken, alhoewel onze adjudanten ons soms wel mee moesten slepen.

Dat is ook een bijzonder stel hoor, onze adjudanten Kevin van Kempen en Ron Langelaan. De een serieus en de ander gekker dan gek, ze pasten perfect bij ons. We konden alles aan ze geven, mijn geld, mijn telefoon, make-up en zij regelden en bewaarden alles voor ons. Ze handelden de telefoontjes af en gaven rondjes uit mijn beurs" lacht Ted. "We hoefden zelf niet meer na te denken. En dat maakte de carnaval ook zo leuk, even alles vergeten en gewoon een feestje vieren."

Een bijzondere club mensen

"Maar wat een activiteiten. Niets wordt aan het toeval overgelaten. Er is een gedetailleerd draaiboek waardoor we soepel de week zijn doorgerold. Dat beseften we ons eigenlijk helemaal niet maar er zit echt een enorme organisatie achter al die feesten en activiteiten. Iedereen bij de Bokken is anders en iedereen levert een enorme bijdrage om prachtige feesten voor Voorhouters te organiseren. Dat is wat de Bokken bindt. De verantwoordelijkheid die iedereen neemt om voor een ander wat te betekenen. Natuurlijk gaan wij de komende jaren ook iets doen voor de vereniging en al die mensen waarvoor de Bokken aandacht hebben."

Vriendschap

"Vriendschap was ons thema bij de viering in de kerk en eigenlijk kwamen we overal vriendschappen tegen. Gelukkig hadden we thuis al wel eerder feesten gevierd en waren we niet meteen van slag toen de halve vereniging spontaan de afterparty bij ons thuis vierde. Vier nachten lang werd er tot de late uurtjes nog uitbundig polonaise gelopen door het voormalige huis van Ab." "Het is moeilijk te zeggen wat het meest mooie moment is geweest. Eigenlijk is dat een optelsom van alle activiteiten wat de carnaval in Voorhout zo bijzonder maakt. Van de Bokkenwinkel tot de optocht en van een bezoek aan de BNS, de Voorruiters tot de seniorenmiddag en de kroegentocht. We hebben zelfs Het Diabetes Fonds onder de aandacht kunnen brengen. Het was één groot feest.

"Vriendschap was ons thema bij de viering in de kerk en eigenlijk kwamen we overal vriendschappen tegen."

Ted en Claudia

Hypotheken
Pensioenen
Verzekeringen
Leningen
(Let op!!; Lenen kost geld)

Rátkai Assurantiën BV

Martinus Houtuynhof 17
2341 PP Oegstgeest

Telefoon: 071-5013351
Mobiel: 06-50288416

Fax: 071-5013352
E-mail: info@ratkai.nl

Voor al uw timmerwerken

Kees van den Nieuwendijk
06-18549045
info@nieuwendijkkwaliteitsbouw.nl

NIEUWENDIJK
KWALITEITSBOUW

St. Victorlaan 3
2211 RN Noordwijkerhout
www.nieuwendijkkwaliteitsbouw.nl

Aanbouw - Dakkapellen - Keukens - Kozijnen - Kasten

EE CARE
energy ▫ environment

- Samen naar een duurzaam Teylingen
- Collectieve inkoop & zonnepanelen
- Voor zowel particulier als zakelijk

Meer informatie? 088-3322777 of www.eecare.nl

Kom voetballen bij

www.foreholte.nl

VOETBALVERENIGING FOREHOLTE

Rood-wit feest

Zondag 23 februari 2020 16:00 uur

Clubgebouw Foreholte

BARRY VAN DAM
verwarming - sanitair - onderhoud

Lavendelweg 29
2215 VW Voorhout

t 06-46051956
e info@barryvandam.nl
i www.barryvandam.nl

erkend dealer van Remeha cv-ketels

remeha

Hoera, Bokkies 22 jaar

22 Jaar oud zijn de Bokkies inmiddels. Een Prins en Prinses, de dansmariekes, Raad van 11 en bestuur waren altijd al herkenbare en zichtbare onderdelen van de vereniging geweest en daar werden in 1997 ook de Bokkies aan toegevoegd.

Het idee was simpel; we willen kinderen een eigen volwaardige plek geven binnen de vereniging. Naar het model van de Raad van 11 hebben enkele jonge leden van de Bokken van toen werk gemaakt van het idee. Ivo van Kampen, Leon van Zundert, Denny van de Geer, Rogier Hoeijmans en later ook John van Schooten hebben samen met Carla Hoeijmans de eerste groep Bokkies samengesteld door gewoon op kinderen af te stappen en ze te vragen om bij de Bokkies te komen. Zo zagen de Bokkies het levenslicht.

De eerste lichting

Maar ja, wat zouden zij gaan doen? Natuurlijk werden zij als groep apart gekleed, mochten zij mee naar de verschillende activiteiten en liepen zij ook mee in de traditionele opmars. Met nog weinig echt eigen taken in het begin, waren de Bokkies meteen een groot succes. Was eerst nog wel de leeftijd tot 16 jaar, is dat later naar beneden bijgesteld. De huidige Bokkies zijn tussen de 6 en 14 jaar, eigenlijk basisschoolleeftijd. Vooral het aanzien van de allerkleinste leverde vertederende blikken op van het publiek én van hun klasgenootjes als zij hun eigen school bezoeken voor een daverend carnavalsfeest.

Drukke zaterdag en zondag

De taken kwamen vanzelf. Al jaren gaan de Bokkies eigenlijk overal mee naar toe waar ook het Jeugdprinsenpaar heen gaat. Maar niet tot 's avonds laat. Rond 21 uur is het wel afgelopen voor de jongens. De zaterdag en zondag is topdrukte voor de Bokkies. Eerst een feest voor de kinderen in Cheers!, dan de optocht door Voorhout. Dan staan ze met de dansmariekes en alle jeugd op de kar en rijden ze mee in de optocht. Springen hossen en dansen op lekkere muziek. De zondag is voor alle Bokken een drukke dag. Eerst ontbijten bij de grote prins en prinses, dan naar de kerk en vervolgens samen met de raad van 11 fruitschalen en plantjes brengen bij mensen die ziek zijn of gewoon wat extra aandacht goed kunnen gebruiken. Daarna gaan we naar de Voorruiters om polonaises te lopen en te genieten van de inmiddels beroemde gehaktballen. Als laatste is het grote feest bij Foreholte. De Bokkies worden zeker niet aan hun lot overgelaten. Een groep met enthousiaste begeleiders neemt ze op sleeptouw en let goed op dat ze op tijd bij de activiteiten zijn of ze veilig zijn, en of ze er netjes bij lopen. Inmiddels hebben de Bokkies hun plek binnen de carnaval, voeren zij hun taken uit en zijn ze niet meer weg te denken bij de evenementen en de optocht. De Bokkies zijn de toekomst van de Bokken. Veel leden van de Raad van 11 zijn zelf ooit als Bokkie begonnen.

Groots vieren

22 jaar Bokkies gaat dit jaar groots gevierd worden met een spetterend jubileumfeest in Cheers! voor iedereen, een heuse Vossenjacht voor de kleintjes, en een 11-kamp voor de sportieve kids van Voorhout.

Vossenjacht

Op 18 januari verstoppen 22 vossen zich in het oude dorp van Voorhout voor een heuse Vossenjacht. Kinderen van 4 tot 12 jaar kunnen op zoek gaan naar de 'helden van toen'. Na afloop is er patat en limonade voor alle deelnemers.

Maar eerst moeten de kinderen op zoek naar allerlei historische bokkenfiguren die door een experiment met de tijdmachine van Professor Bükkendorf uit het verleden zijn ontsnapt. Help jij mee met zoeken, de tijdmachine weer in elkaar te zetten en om iedereen weer op zijn juiste plek in de geschiedenis te krijgen?

Kom op 18 januari om 14.00 uur naar de Speleweij, Breughelhof 8 in Voorhout. Daar krijg je een uitleg en je stempelkaart. Om 16.00 verzamelt iedereen zich weer bij de Speleweij voor het eindfeest met patat en limonade voor alle deelnemers. Deelname is gratis.

Save the date

Bokken fietstocht: 12 juli 2020

Prinsverkiezing: 14 november 2020

Carnaval 2021: 12 t/m 17 februari 2021

LEMMERS
ACCOUNTANTS

Het beste uit uw cijfers en onderneming

www.acclemmers.nl

FA. H.C. DAMEN

railcare®
spoormachineverhuur.nl

canto
projectinrichting
www.canto.nu

DIESVELD VMS
VAKGARAGE MOTOREN SCHADE
BOVAG

Levering van alle merken nieuwe en gebruikte AUTO'S, MOTOREN en SCOOTERS. Altijd ca 50 stuks super kwaliteit op voorraad. Referenties overal om u heen verkrijgbaar.

1985 - 2020
reeds 35 jaar een begrip in service en kwaliteit

Onderhoud, reparatie en schadeherstel van alles wat rolt en rijdt
Breng- haal locatie in Voorhout

Gieterij 68
Noordwijkerhout
J.v.Beierenweg 29
Voorhout
Tel 0252-217100

NAP Nationale Auto Pas
RDW erkend

Van der Hulst & Van Velzen

Timmerwerk Tuinhout

Werkplaats:Industrieterrein Gravendam
Slijperij 6 2211SK Noordwijkerhout

Rob van der Hulst
Willem Botsstraat 4
2215GB Voorhout
0252 - 216453
06 - 27203964
h-v@kpnplanet.nl

Bokkies 22 jaar - Hoe het allemaal begon

Ivo van Kampen en Rogier Hoeijmans kwamen in het voorjaar van 1997 met het idee om een Jeugdraad op te richten. Ze vroegen Danny van der Geer, Carla Hoeijmans en Ankie Jochemsz om versterking en zetten alles waar ze over nagedacht hadden (hoe vinden we leden, begeleiders, sponsors en wat gaat het kosten) op papier.

Op 25 maart dachten ze daarom goed beslagen ten ijs te komen om het Bokkenbestuur te overtuigen van hun plannen. Nou dat viel vies tegen want er waren best een aantal hardnekkige tegenstanders van het plan. Maar de hoop werd niet opgegeven. Samen met Ton van Bladeren, als contactpersoon namens het bestuur, werd keihard gewerkt om voor de jaarvergadering van juni zoveel mogelijk gegevens te verzamelen en mensen te benaderen.

Op 17 juni vond de bewuste vergadering plaats en de meeste leden reageerden gelukkig positief op alle tot nu toe verzamelde gegevens (een enkeling bleef natuurlijk hardnekkig tegen). Op 24 juni besloot het Bokkenbestuur de knoop door te haken: de Jeugdraad kreeg groen licht. Doorslaggevend was het vertrouwen in de benaderde begeleiders. Dus dankzij Frits, Linda, Collin, Els, Joke en Carla werd op 8 november 1997 Jeugdraad 'de Bokkies' vol trots gepresenteerd. Maar zonder de initiatiefnemers Ivo en Rogier zou het er natuurlijk nooit van gekomen zijn.

Reünie

Eerst wordt op 25 januari van 15.00 tot 17.00 uur in Cheers! een reünie georganiseerd waarvoor alle oud Bokkies zijn uitgenodigd. Alle genodigden kunnen weer herinneringen ophalen en genieten van een hapje en drankje.

Helemaal Hollands - Feestavond - 25 januari

's Avonds op 25 januari 2020 van 21.00 tot 2.00 uur gaat het dak eraf bij Cheers!. Onder de titel 'Helemaal Hollands' treden Danny Froger en John de Bever op. Iedereen is van harte welkom om te toosten en te proosten op de Bokkies en te dansen en te sjansen. Kaarten voor dit geweldige feest zijn te koop op de site van de Bokken: https://www.22jaarbokkies.nl De eerste 75 kaartjes worden voor 10 euro verkocht, daarna kosten de kaarten 12,50. Je kunt ook je kaartje kopen bij de Primera en Cheers! Dat zijn alleen geen early bird kaartjes. Bij Primeria zijn de kaarten alleen cash te koop, dus pinnen kan niet.

UW SPECIALIST IN DUURZAME ENERGIE!

WARMTEPOMP: WARMTE UIT DE LUCHT OF DE AARDE!

DUURZAAM VERWARMEN, KOELEN EN WARM WATER!

Voordelen van een warmtepomp voor u:

✓ Energie besparend ✓ Laag in onderhoudskosten
✓ Waardeverhogend voor uw woning!

BernardSchulte
TECHNISCH INSTALLATIEBEDRIJF

Centrale verwarming · Airconditioning · Klimaattechniek · Zonne-energie
Loodgieterswerk · Dakwerk · Lood- en zinkwerk

VOORHOUT

Nijverheidsweg 10 - Tel. 0252-21 57 62 WWW.BERNARDSCHULTE.NL

Het sociale gezicht van de Bokken

Op of rond 11 november wordt het startschot gegeven voor het begin van het carnavalsseizoen. Op dat moment weet het prinsenpaar nog niet exact wat hen allemaal te wachten staat. Eén ding is zeker: de activiteiten waarover wij u gaan vertellen laten altijd een grote indruk achter bij de prinsenparen die voor het eerst meedraaien met de vereniging.

Vanaf 11 november tot Aswoensdag is de vereniging druk met activiteiten die u als dorpsgenoot niet allemaal kunt zien. Dit omdat het soms activiteiten zijn die buiten Voorhout plaatsvinden en doordat niet iedere activiteit in de spotlights kan staan in verband met de privacy van de deelnemers.

Bingo
In samenwerking met de De Bond van ouderen organiseren de Bokken een bingo middag met de prinsenparen.

Winterfeest
Voordat de carnavalsweek van start gaat heeft Carnavalsvereniging de Bokken een actieve rol in het organiseren van het Winterfeest in de Schelft. Hier komen meerdere Carnavalsverenigingen tezamen om cliënten met een beperking een heerlijke feestavond te geven. Alles kan en alles mag, zolang de cliënten een leuke avond hebben.

BNS
We gaan langs bij de BNS om ook hier een leuke middag te verzorgen. De bewoners genieten van de oud-Hollandse liederen en ook een polonaise wordt gelopen of "gerold".

Bernardus, de Agnes & bezoek basisscholen
Tijdens de carnavalsweek zijn wij in de ochtenden zeer actief achter gesloten deuren. Wat dacht u van een bezoek aan de Bernardus, de Agnes en aan de basisscholen om ook hier een lach op de gezichten van mensen van alle leeftijden te brengen?

Ziekenbezoek
Een activiteit die zeker indrukwekkend is voor alle vrijwilligers van carnavalsvereniging de Bokken is het ziekenbezoek. Elk jaar worden er op zondag na de Carnavalsmis rond de 250 fruitmanden en plantjes uitgedeeld aan dorpsgenoten die wat extra aandacht en steun verdienen. We gaan tenslotte niet alleen op ziekenbezoek. Waarom maakt dit zoveel indruk? Heel simpel: de mensen zijn vaak ontroerd en zijn heel dankbaar.

Wil je iemand aanmelden die ook een steuntje in de rug verdient van ons?

Dat kan via de mail, aan Ton en Edith Wolvers:
tonenedith@ziggo.nl

"Wij zijn iedereen die deze activiteiten mogelijk maakt dankbaar. Want geven en feesten met anderen is waar carnaval om draait!"

Ton en Edith Wolvers

Wat zeggen andere over Carnavalsvereniging de Bokken

Jaarlijks bezoekt Carnavalsvereniging de Bokken Marente, locatie Gerto in Voorhout.
De andere locatie van Marente in Voorhout, De Bolero, wordt ook uitgenodigd waardoor het op de zaterdag voor Carnaval een Carnavaleske boel is in het restaurant van Buitenplaats Nieuw Schoonoord. De bewoners die van carnaval houden genieten in volle teugen van dit gezellige feest. De dansmariekes treden op en de Raad van 11 verzorgt ook altijd een muzikaal optreden. Natuurlijk worden er ook altijd een aantal bewoners onderscheiden door de Prins, altijd een grote eer. Op gezellige muziek wordt er veel mee gezongen en polonaise gelopen. Je kunt goed zien aan de bewoners dat ze genieten. De één loopt mee in de polonaise, de ander blijft liever zitten en beweegt alleen met de voeten. Toch een duidelijk signaal dat iemand het naar zijn zin heeft.

En met een actieve Raad van 11 en dansmariekes wordt er voor gezorgd dat ook de bewoners in de rolstoel meegaan in een lange polonaise.

Als klap op de vuurpijl verzorgen de Bokken voor alle afdelingen van de locaties en de BNS prachtige fruitschalen.

Bokken, dank dat jullie ieder jaar weer langs komen.

Wim Koopmans

Sam van Schooten
Dutch Finest Grown Quality

RO'S BARBERSHOP
MEN ONLY
DE BARBIER VAN VOORHOUT

MAANDAG	GESLOTEN
DINSDAG	09:00-18:00
OP AFSPRAAK	18:30-20:30
WOENSDAG	09:00-18:00
DONDERDAG	09:00-18:00
VRIJDAG	09:00-18:00
ZATERDAG	08:00-14:30
ZONDAG	GESLOTEN

TEL. 0252 869 695
HERENSTRAAT 128
2215 KL VOORHOUT

SINCE 2000
BOLLENSTEAK.nl
Online Butcher

D&K
RIOOLSERVICE
DE RIOOLSPECIALIST
VAN DE BOLLENSTREEK
06 - 206 4444 7
- ONTSTOPPEN / REINIGEN
- REPAREREN / VERNIEUWEN
- CAMERA INSPECTIE
- LEKDETECTIE
- DIV. LEIDINGWERK
- GROND- EN STRAATWERK
- GOTEN REINIGEN.

DE HOGE KROCHT 129 2201 TS NOORDWIJK
TEL: 06 - 206 4444 7 WWW.DENKRIOOL.NL

Hoveniersbedrijf
G.Rutgrink
- tuinontwerp
- aanleg
- en onderhoud
- grond- en
- straatwerk
- groenvoorziening
- boomverzorging

Narcissenlaan 10
2172 TC Sassenheim
tel.: 0252-217386
www.rutgrinkhoveniers.nl

Alles wat we doen, wordt door sponsoring bekostigd

Carnavalsvereniging De Bokken is één van de sociale gezichten van Voorhout voor de mensen die echt wel een lach en een pleziertje kunnen gebruiken. Zo kent iedereen de gezellige feestjes die we organiseren alsmede de jaarlijkse carnavalsoptocht door het oude dorp.

Vaak minder bekend, maar niet minder belangrijk, is dat we jaarlijks meer dan 250 mensen die ziek of eenzaam zijn bezoeken. Hier brengen we fruitschalen, plantjes in pot, een luisterend oor en wat gezelligheid. Daarnaast organiseren we de Bingo voor de Bond van Ouderen en de Seniorenmiddag. Een evenement waar we de senioren van Voorhout voorzien van een middag vertier met hapjes, drankjes, en een kleine attentie.

Trots zijn we er op om samen met de andere carnavalsverenigingen uit de Bollenstreek het Winterfeest te organiseren. Een speciaal carnavalsfeest voor mensen met een beperking. Ook worden de bewoners van de Agnes, de Bernardus en de BNS vermaakt met ook hier weer een hapje en een drankje. Ook de Hooghe Bergh en de Bolero; instellingen voor meervoudig gehandicapten, worden niet overgeslagen en door een klein comité bezocht.

Kinderen zijn de toekomst

De allerkleinsten worden op zaterdag helemaal in de watten gelegd bij het kindercarnaval. Hier treden artiesten op, is er muziek en krijgen de kinderen lekkers en limonade en tot slot gaat niemand met een lege buik weg; frietjes voor iedereen. De Bokken staan bekend om de optocht, maar minder bekend zijn de snoepzakjes die alle kinderen krijgen die met de optocht hebben meegelopen. Wie de jeugd heeft, heeft de toekomst. En die toekomst ziet er voor de Bokken prima uit mede door het geld dat bijeen wordt gebracht door de Voorhouters, donateurs en alle sponsors. Zelfs door de mensen die 'niets' hebben met carnaval, maar het sociale karakter van de Bokken enorm kunnen waarderen. Alleen zo kan de carnavalsvereniging zijn sociale rol in Voorhout blijven vervullen.

Samen voor Bokkendorp

Het carnaval in Voorhout wordt mogelijk gemaakt door Carnavalsvereniging De Bokken. Een dankbare taak die ons veel voldoening geeft. Met respect voor onze tradities leveren we een professionele bijdrage aan evenementen binnen Voorhout door deze te organiseren en faciliteren.

Naast de zichtbare evenementen organiseren we dus diverse activiteiten achter 'gesloten deuren'. Het zijn juist die evenementen die veel impact maken op de bezoekers, maar zeker ook op onszelf! Al deze bijzondere en zeer gewaardeerde activiteiten achter gesloten deuren met daarbij de muziek, versiering, cadeautjes, hapjes en drankjes worden betaald vanuit de gulle giften van de sponsoren en van de particulieren.

Carnavalsvereniging de Bokken...

…is er voor iedereen: voor jong, oud, gezond, ziek, eenzaam of onze medemens met een beperking. Iedereen mag feest vieren en even de dagelijkse sleur vergeten tijdens de feesten. Daar staan wij voor.

Helaas is dat niet voor iedereen zo vanzelfsprekend. Daarom komen we ook op die locaties om samen Carnaval te vieren!

Wilt u ons hiermee ondersteunen, dat kan op diverse manieren. U kunt hiervoor contact opnemen met

sponsoring@cvdebokken.nl

Bokkenveiling 18 januari

Na het grote succes van afgelopen jaar organiseren we weer een nieuwe Bokkenveiling. Op zaterdag 18 januari 2019 kun je bieden op de meest bijzondere kavels die nergens anders te koop zijn.

En het was een groot succes afgelopen jaar. Wie herinnert zich niet de winnaars van de spannende biedingen op het kavel 'eten bij het bestuur'. Twaalf gelukkigen schoven aan bij het zeven-gangen diner bij de zeven bestuursleden, op zeven verschillende locaties. Of het trotse gezicht van Arjan Bredzé toen hij mee mocht op de kar van de Raad van 11 bij de optocht van de carnaval.

Het zijn zomaar twee voorbeelden uit de lijst van meer dan 160 kavels. Maar er waren ook voldoende kavels voor bieders met een kleine beurs. Zoals de Bokken de carnaval viert, was ook de veiling… voor iedereen!

Dat organiseren we dit jaar weer, met nog meer kavels. Kavels voor iedere portemonnee, dus kom op 18 januari vanaf 20.00 uur naar Hotel Café Restaurant Boerhaave en bied mee. De opbrengst van deze Bokkenveiling komt ten goede aan de mensen die net even wat extra aandacht zo goed kunnen gebruiken, een bezoekje, bloemetje, plantje en fruitschaal.

Kijk voor een lijst met alle kavels op:
www.cvdebokken.nl

JAN MEIJER
HOVENIERSBEDRIJF

Advies, Aanleg & Onderhoud

06 - 144 02 57

janmeijerhoveniers@gmail.com

DiCA transport

Beethovenlaan 31 - 2215 SG Voorhout
www.dicatransport.nl

Dirk Heemskerk
06 23 42 46 06

Cas Heemskerk
06 23 22 60 15

Openingstijden:
Ma t/m wo: op afspraak
do en vr: 9.30 t/m 17.00 uur
zaterdag 10.00 t/m 16.00 uur

Topfloor biedt u een ruime en moderne collectie woningstoffering. In onze sfeervolle showroom kunt u terecht voor advies voor het stofferen van uw huis of het nu gaat om vloerbedekking, vinyl, pvc, laminaat, marmoleum, parket, glasvezelbehang, raamdecoratie, (schuifdeur) kasten, wij staan voor u klaar.
Loosterweg 5 2215 TL Voorhout 0252-210898

oamkb

Uw accountant, administrateur of adviseur in de regio

Martin Teunisse

+31 (0)6 11 14 03 32
martin.teunisse@oamkb.nl
www.oamkb.nl/martinteunisse

LUNCHROOM **ONS GENOEGEN**

Voor altijd dagverse producten, dat smaakt *natuurlijk* lekker!

ONS GENOEGEN
LUNCHROOM
VOORHOUT • SINDS 2009

Dinsdag t/m zondag
9.00 - 17.30 uur

Herenstraat 100
2215 KK Voorhout
0252-23 57 48

Ontbijtbuffet
Ieder weekend van 9 tot 11 uur

Koffie | Lunch | Borrel

High Tea, Wine & Beer
Op reservering

Groepsarrangementen
Op aanvraag

www.lunchroomonsgenoegen.nl | info@lunchroomonsgenoegen.nl

Wat voor een indruk maakt een activiteit bij onze jeugdleden?

Het zal u niet ontgaan zijn dat dit jaar de Bokkies een jubileum vieren. Wij spraken met Harm en Marijn van de Bokkies om hen te vragen hoe zij sommige activiteiten van onze vereniging ervaren. Zoals ieder jaar helpen de jeugdleden bij het uitdelen van de fruitmanden na de kerkdienst. Uiteraard vinden onze jonge Bokkies dit best spannend. Vooraf weten ze niet waar ze naar toe gaan en welke verhalen ze bij de bezoeken te horen krijgen.

Marijn legt uit dat sommige mensen heel open zijn en soms heel enthousiast hun verhaal doen. Ook vertelt hij dat het brengen van fruitmanden ook bij carnaval hoort: "want je denkt aan de mensen die niet in staat zijn om zelf carnaval te vieren. Wij brengen daardoor het feest naar de mensen thuis".

Voor Harm is het het belangrijkste om de mensen blij te maken. Hij realiseert zich dat niet iedereen feest kan vieren door de situatie waarin ze verkeren. "Het overhandigen van een fruitmand en een bloemetje is leuk. We proberen een gesprek te voeren en te luisteren naar hun verhaal"

Zoals de jongens aangeven "We brengen de fruitmanden rond voor de mensen die ze ontvangen, niet voor ons zelf. Ook dat is carnaval"

We vroegen de jongens of ze wel eens mensen meenemen naar de rest van de carnavalsweek?

Harm legt aan ons uit dat je het leven viert tijdens carnaval. "Wanneer je ziet dat niet iedereen carnaval kan vieren, vind ik het mooi om op deze manier mensen bij het carnaval te betrekken".

Wijze woorden van de jongens. Ook onze jeugdleden begrijpen dus al heel goed waar carnaval werkelijk om draait: niet alleen feesten, hossen en (voor de 18 plussers) een drankje drinken. Ook de sociale activiteiten nemen bij de Bokken en de Bokkies een belangrijke plek in.

Kuipzwammer Timo Does

Hoe is het om als kuipzwammer in de kuip te staan voor een publiek van enkele honderden mensen. Wij vroegen het aan Timo Does, inmiddels winnaar van twee publieksprijzen tijdens het Kuipzwammen.

Je hebt nu twee publieksprijzen gewonnen, hoe is dat voor jou?
Ik heb nu twee keer mee gedaan en twee keer de publieksprijs gewonnen. Allebei de keren gaf dat een heel ander gevoel. De eerste keer is natuurlijk sowieso spannend maar na mijn zwam wist ik eigenlijk wel dat ik hem binnen had. Als debutant heb je toch iets meer de gunfactor. Ik ken veel mensen bij de carnaval en ik had gewoon een goede zwam. Dat m'n vader toen de juryprijs won vond ik ook volledig terecht, hij was gewoon beter. De tweede keer had ik van tevoren niet zo'n goed gevoel over mijn zwam. Ik vond hem slechter dan de eerste keer en had al gerekend op een tweede plek. Maar toen ik na afloop alle zwammers had gehoord, had ik toch wel hoop op de prijzen. Fantastisch natuurlijk dat ik de publieksprijs weer won maar dan wil ik eigenlijk ook de juryprijs een keer winnen. Helaas was het me niet gegund afgelopen jaar. Daar baal ik wel van. Zeker ook omdat m'n vrienden weten dat ik die graag had gewonnen, worden er veel grappen over gemaakt. Maar ja, het geeft me wel een reden om nog een keer mee te doen. En drie keer is scheepsrecht ga ik dan maar van uit.

Publieksprijs versus juryprijs
Aan de ene kant is de publieksprijs leuker omdat van de 600 aanwezigen de meeste mensen op jou stemmen. Dat zegt natuurlijk wel wat. Aan de andere kant vind ik het jammer dat dan precies de drie belangrijkste mensen in de zaal (de jury) niet op je stemmen.

Hoe gaan jullie er thuis mee om?
Tot nu won natuurlijk mijn vader de juryprijs als ik de publieksprijs won. Komt voor m'n moeder natuurlijk perfect uit omdat er niet maar één winnaar is. Maar het is niet zo dat we het er uitgebreid over hebben daarna. Hooguit één of twee dagen en daarna gaan we gewoon weer verder met de normale gang van zaken.

Nemen jullie de zwammen door tijdens het eten?
We nemen niet de grappen door met elkaar, hooguit één of twee, maar hebben het er wel over uiteraard. Onderwerpen worden af en toe besproken en we dagen elkaar wel een beetje uit. Dan kom ik bijvoorbeeld thuis van werk en zeg ik "ik heb nou toch een goeie". Dat maakt m'n vader zenuwachtig, al is hij dat altijd eigenlijk wel. Mij maakt hij niet zo snel zenuwachtig meer.

Bent u op zoek naar een
goede gastouder
voor uw kinderen???

KINDEROPVANG 4U

Ervaren, gediplomeerd en gecertificeerd gastouder

Kinderopvang 4U staat voor:

Goede opvang
Liefdevolle verzorging
Flexibel
Gezelligheid
Kleinschalig
Saamhorigheid

Lisdoddehof 15
2215 GL Voorhout
06 - 10703963 of kids@kinderopvang4u.nl

WELGELEGEN
KITCHEN & DRINKS

RNAVAL

S.W.A.T.

PROGRAMMA
VOLGENDE WEEK
+
LECTUUR

Programma

zaterdag 18-01-2020

Vossenjacht

Locatie: Speleway
Aanvang: 14:00 uur
Eind: 17:00 uur
Leeftijd: van 4 tot 12 jaar

Kom en help Professor Bökkendorf zijn tijdmachine weer in elkaar te zetten.

zaterdag 18-01-2020

Bokken veiling

Locatie: Hotel Restaurant Café Boerhaave
Aanvang: 20:30 uur
Einde: 23:00 uur

De opbrengst van deze veiling komt ten goede aan de mensen die net even wat extra aandacht zo goed kunnen gebruiken.

vrijdag 24-01-2020

Voorverkoop kulpzwammen

Locatie: Forehotte
Aanvang: 19:30 uur V.I.B.'S (2 kaarten gratis)
19:30 uur donateurs (à 5,- per kaart)
19:30 uur vrije verkoop (à 10,- kaart)
Einde: 20:00 uur

zaterdag 25-01-2020

Jubileumfeest Bokkies 22 jaar

Locatie: Cheers!
Entree: € 12,50 **
Aanvang: 21:00 uur
Einde: 02:00 uur

Het jubileumfeest van de Bokkies m.m.v. Danny Froger en John de Bever.

vrijdag 31-01-2020

Super Bokken Bingo

Locatie: Hotel Restaurant Café Boerhaave
Aanvang: 21:00 uur
Entree: Gratis
Bingokaart: € 12,50

Met een Bingokaart speel je vijf ronden mee. Maak kans op vele mooie prijzen.

zaterdag 08-02-2020

Kulpzwammen

Locatie: Teylingen college KTS
Entree: Vrije verkoop € 10,-
Zaal open: 19:00 uur
Aanvang: 20:00 uur
Einde: 02:00 uur

Zes zwammers nemen nog één keer met u het jaar door.

vrijdag 21-02-2020

Sleuteloverdracht

Locatie: Hotel Restaurant Café Boerhaave
Entree: Gratis
Aanvang: 20:00 uur
Einde: 21:00 uur

De officiële overdracht van de sleutel van Voorhout door burgemeester Breuer aan de prinsenparen.

vrijdag 21-02-2020

Sleutelbal

Locatie: Hotel Restaurant Café Boerhaave
Entree: € 10,- *
Aanvang: 21:30 uur
Einde: 02:00 uur

De aftrap van het carnaval met o.a. een optreden van de Wannabiezz!

vrijdag 21-02-2020

Alle dagen feest!

Locatie: Cheers!
Entree: € 10,- *
Aanvang: 21:30 uur
Einde: 02:00 uur

We vieren alle feestdagen! Sinterklaas, Kerst, huwelijk, geslaagd of Carnaval, alles moet je vieren. M.m.v. DJ Maurice.
Dus strikt uit en zwaaien en party till you drop!

zaterdag 22-02-2020

Jeugdcarnaval

Locatie: Cheers!
Entree: Gratis
Aanvang: 12:00 uur
Einde: 13:30 uur
Leeftijd: 6+

Professor Pruts is uitvinder. Helaas doen geen van zijn uitvindingen het. Een muzikale en interactieve voorstelling.

zaterdag 22-02-2020

De Optocht

Locatie: Start Prins Bernhardstraat
Aanvang: 14:00 uur
Einde: 15:30 uur

De grootste carnavalsoptocht van Teylingen trekt weer door de straten van Bokkendorp.

C.V. de

Carnaval 2020

zaterdag 22-02-2020

Optochtfeesten

Locatie: Cheers! & HCR Boerhaave
Entree: Gratis
Aanvang: 15:30 uur

Kom gezellig na de optocht genieten van de prijsuitreiking in zowel Boerhaave als Cheers!

zaterdag 22-02-2020

Ticket to the tropics!

Locatie: Cheers!
Entree: € 10,- *
Aanvang: 21:30 uur
Einde: 02:00 uur

Een tropische party met de swingende beats van DJ Dezzo en DJ Petit.

zondag 23-02-2020

Carnavalsviering

Locatie: St. Bartholomeuskerk
Aanvang: 10:00 uur
Einde: 11:30 uur

Wij nodigen u allen uit om bij deze viering aanwezig te zijn. Verkleed, maar met respect voor de bedoeling van deze samenkomst.

zondag 23-02-2020

Carnaval bij de Voorruiters

Locatie: De Voorruiters
Aanvang: 15:00 uur
Einde: 18:30 uur

Op zondagmiddag bezoeken de Bokken de Voorruiters. In de kleine, maar zeer gezellige kantine van de Voorruiters gaat het dak eraf.

zondag 23-02-2020

Rood-wit feest

Locatie: v.v. Forelhoek
Aanvang: 16:30 uur
Einde: 20:00 uur

Uiteraard gaan de Bokken weer op bezoek bij v.v. Forelhoek. Het meubilair is uit de kantine gehaald om plaats te maken voor de vele feestvierders.

maandag 24-02-2020

Klaverjassen

Locatie: De Verdieping
Entree: € 2,50
Aanvang: 13:30 uur

C.V. de Bokken organiseert i.s.m. de KBO een gezellige klaverjasmiddag. Voor € 2,50 doe je al mee voor de prijzen en krijg je ook nog een hapje en een drankje.

maandag 24-02-2020

Kroegentocht

Locatie: Bokkendorp
Aanvang: 14:00 uur

De Kroegentocht is een begrip in Bokkendorp. Taxibusjes brengen je van kroeg naar kroeg. We komen om 18:00 uur samen bij Cheers! om te proosten op een geslaagd feest. Daar gaat het feest nog een tijdje door.

dinsdag 25-02-2020

Sjoelen

Locatie: Hotel Restaurant Café Boerhaave
Entree: Gratis
Aanvang: 11:00 uur

Een Open Voorhouts sjoeltoernooi georganiseerd door Sjoelgilde "De bijle schijf"

dinsdag 25-02-2020

Seniorenmiddag

Locatie: Hotel Restaurant Café Boerhaave
Entree: Gratis
Aanvang: 13:30 uur
Einde: 17:00 uur

Één van de gezelligste middagen in het carnaval seizoen. Met optredens van de Bijhuren en onze dansmariekes.

dinsdag 25-02-2020

Bokverzuipen

Locatie: Cheers!
Entree: Gratis
Aanvang: 20:30 uur
Einde: 01:00 uur

Carnaval zit er bijna op. Maar niet voordat de 'Bok is verzopen'. Tijdens dit feest geven we de sleutel van het dorp terug. En de onthulling van de Top 10 van de Carnavals top 100!

* Gratis toegang voor 18's en vrienden [illegible], 50% korting voor donateurs.
** Vanaf 22 jaar [illegible]

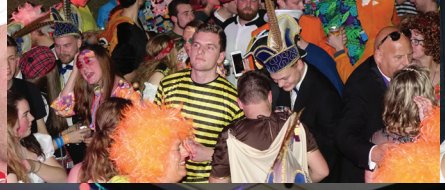

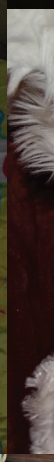
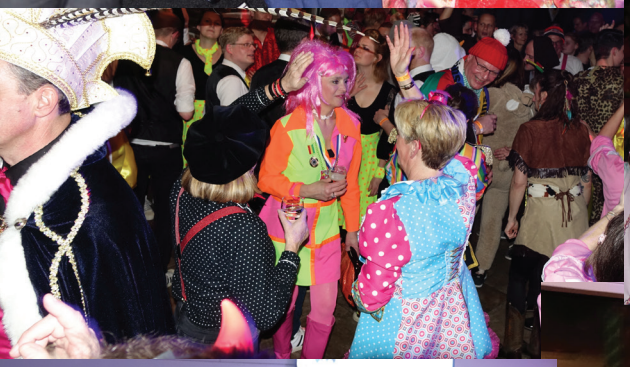

CARNAVAL

nsorclub

Kuipzwammen - 8 februari

De carnavalstijd is in aantocht. Ook komend carnavalsjaar staat het Kuipzwammen in het voorprogramma van De Bokken. Wat goed loopt, moet je niet veranderen! We raken er al aan gewend dat het Kuipzwamgilde ervoor zorgt dat onze 'kuip' die avond bezet wordt door een vijf- of zes tal zwammers.

Behalve zwammers hebben we natuurlijk ook een jury nodig. Ieder jaar zorgen wij (lees: de Kuipzwamcommissie) voor een jury bestaande uit drie Voorhouters. We kiezen uit verenigingen, uit ondernemers of zelfs uit de politiek. Jureren is niet niks. Als jurylid mag je de Kuipzwammers beoordelen aan de hand van een aantal vaste criteria als creativiteit, actualiteit en uiteraard het 'lachgehalte'. Behalve de gekozen jury is er ook een publieksjury. U, als bezoeker, hebt een toegangsbewijs dat één stem waard is. Zo bepaalt de jury wie de Juryprijs ontvangt en bepaalt u als publiek wie de Publieksprijs krijgt. U hebt dus een belangrijke taak in het geheel. Misschien handig om er zelf voor te zorgen up-to-date te zijn voor wat betreft het Voorhouts nieuws?

Je zou zeggen 'appeltje, eitje' met dat Kuipzwammen. In ieder geval hadden we in 2019 een niet onverdienstelijke débutante Sandra van der Geer. En met twee winnaars uit het gezin Does, Jan Piet won de juryprijs en zoon Timo de publieksprijs, hadden we aardig wat mensen die bewezen hebben goed te kunnen zwammen.

Voorverkoop:

Aarzel niet en kom naar de voorverkoop op 24 januari 2020 bij voetbalvereniging Foreholte vanaf 19:00 uur.

Het draait niet alleen om het zwammen deze avond. Op deze avond wordt ook de Grote Bok bekend gemaakt. Grote Bok? Grote Bok, wat is dat nou weer? De Grote Bok is een door De Bokken gekozen vrijwilliger van het jaar. Afgelopen jaar was dat Peter van Schooten, wie kent hem niet? Ben je ook zo benieuwd wie komend jaar Grote Bok wordt? Nóg een reden om naar de Kuipzwamavond te gaan.

De laatste jaren hebben De Bokken tijdens de Kuipzwamavond ook een goed doel voor het lopende carnavalsjaar bekend gemaakt. Onder aanvoering van Prins Ted en Prinses Claudia hebben De Bokken in 2019 € 1.250,00 opgehaald voor het Diabetesfonds. Een prachtig bedrag, mede door uw gift tot stand gekomen.

Naast al deze bijzondere activiteiten kunnen we ook achterover zitten en genieten van de dansshows van de dansmariekes. Deze meiden zijn weer druk aan het repeteren om een goede uitvoering neer te zetten.

Al met al is deze Kuipzwamavond een avond vol met activiteiten. Een avond waarop je weer eens heerlijk kan genieten, kan lachen, echt een avondje uit. Na afloop lekker dansen en uit je bol gaan. Uiteraard kan dit alleen als we de avond weer gevuld krijgen met zowel zwammers als u, het publiek. De wisselwerking tussen zwammer en publiek is nodig om er een geslaagde avond van te maken.

Nog even de gebruikelijke weetjes:

- Er mag in het hele gebouw (KTS, Teylingen college) én op het terrein van de KTS niet gerookt worden.
- Tijdens het zwammen zal de boven-bar gesloten zijn.
- Beneden in de hal wordt een scherm geplaatst zodat u niets hoeft te missen.
- Even na de prijsuitreiking sluit de boven-bar, zodat de zaal kan worden opgeruimd. De beneden-bar blijft nog open voor een klein feestje.

DRAADLOOS
GLASVEZEL
Supersnel internet. Ook in **buitengebieden**.
WWW.DRAADLOOS**GLASVEZEL**.NL
ICTWaarborg
pwa
LAAT IT VOOR JE WERKEN

Vrijdag- en Zaterdagavond feesten 21 & 22 februari

Sleutelbal
Vanavond een uniek feest, het sleutelbal. Uniek omdat eerder op die avond officieel de sleuteloverdracht van het grote Bokkenrijk bij Boerhaave heeft plaatsgevonden. Om 20.00 uur heeft burgemeester Carla Breuer de sleutel van het Bokkendorp overgedragen aan Prins Daan, Prinses Anja, Jeugdprins Mike 1ste en Jeugdprinses Lies. Zij zijn dus nu officieel de baas en dat gaan we vieren. Na het vlag hijsen op het vertrouwde kerkplein, gaan we weer terug naar Boerhaave waar de Wannabiezz optreden.

Alle dagen feest
Vrijdagavond vieren we feest in Cheers! En wat voor een feest. We gaan niet alleen helemaal los op carnaval en de verjaardag van de Bokkies, maar we vieren gewoon alle feesten op die ene avond. Dus Kerst, Pasen, oud en nieuw, Sinterklaas, verjaardag, huwelijk, geboorte, geslaagd, koningsdag, Jom Kipoer, Suikerfeest of Divali ze komen allemaal langs op vrijdag 21 februari. Kleed je feestelijk als de paashaas, de kerstman (of Rudolph), zet een feestmuts op voor je verjaardag, versier jezelf met slingers, hul je in het oranje of sleep je kerstboom mee want we gaan 'alle dagen feest' vieren. Dus vier een kerst zonder schoonouders en begin het jaar 2020 opnieuw als die slecht voor je was begonnen. En o ja, carnaval is ook een feest, dus een boerenkiel rekenen we ook goed, zolang je maar komt om een geweldig feest te maken.

Ticket to the tropics
Op de zaterdagavond horen we de palmen wuiven, het geruis van de golven die op het strand spoelen, proef de cocktails en voel het warme zand onder je voeten. Ja we gaan naar de tropen. Dus haal je hoela rokje uit de kast, trek je zwembroek en Havaianas aan en dans mee met een cocktail in je handen op de swingende beats van dj Denzo en dj Petit. Het wordt een zomerse en hete avond vol tropische verrassingen. Dus smeer je in met kokosolie en 'buy your Ticket to the Tropics'.

Vlagprotocol Bokkenvlag

Nederland kent geen wettelijke regels voor het gebruik van de nationale driekleur dus ook niet voor het gebruik van onze prachtige Bokkenvlag. U mag als inwoner van Voorhout, bedrijf of organisatie op alle dagen van het jaar de Bokkenvlag uithangen. Echter om het uithangen van de Bokkenvlag speciaal te houden hebben wij onderstaand protocol opgesteld.

Protocol voor het uithangen van de Bokkenvlag
Zoals bovenstaand benoemd mag u altijd de Bokkenvlag uithangen. Er is geen wet die vlaggen verbiedt of bepaalt hoe u moet vlaggen. U bent dus nooit strafbaar als u de vlag uithangt. Wel zijn er gebruiken en regels (protocol) voor het uithangen van de vlag. Zo mag een gehesen vlag nooit de grond raken of het verkeer hinderen. Ook is het de gewoonte dat u de vlag niet laat hangen tussen zonsondergang en zonsopkomst. Wilt u de vlag 's nachts wel laten hangen? Dan is het goed gebruik de vlag te verlichten, waardoor de kleuren goed zichtbaar zijn. Dit is echter niet verplicht.

Speciale dagen om de Bokkenvlag te hijsen!
- Tijdens de officiële carnavalsperiode. Dus vanaf de sleuteloverdracht op vrijdag tot Aswoensdag.
- De verjaardagen van het (jeugd) prinsenpaar.
- Overlijden van een lid van de verenging in positie halfstok.
- De officiële oprichtingsdatum van de Bokken, de 1e van de maand februari.

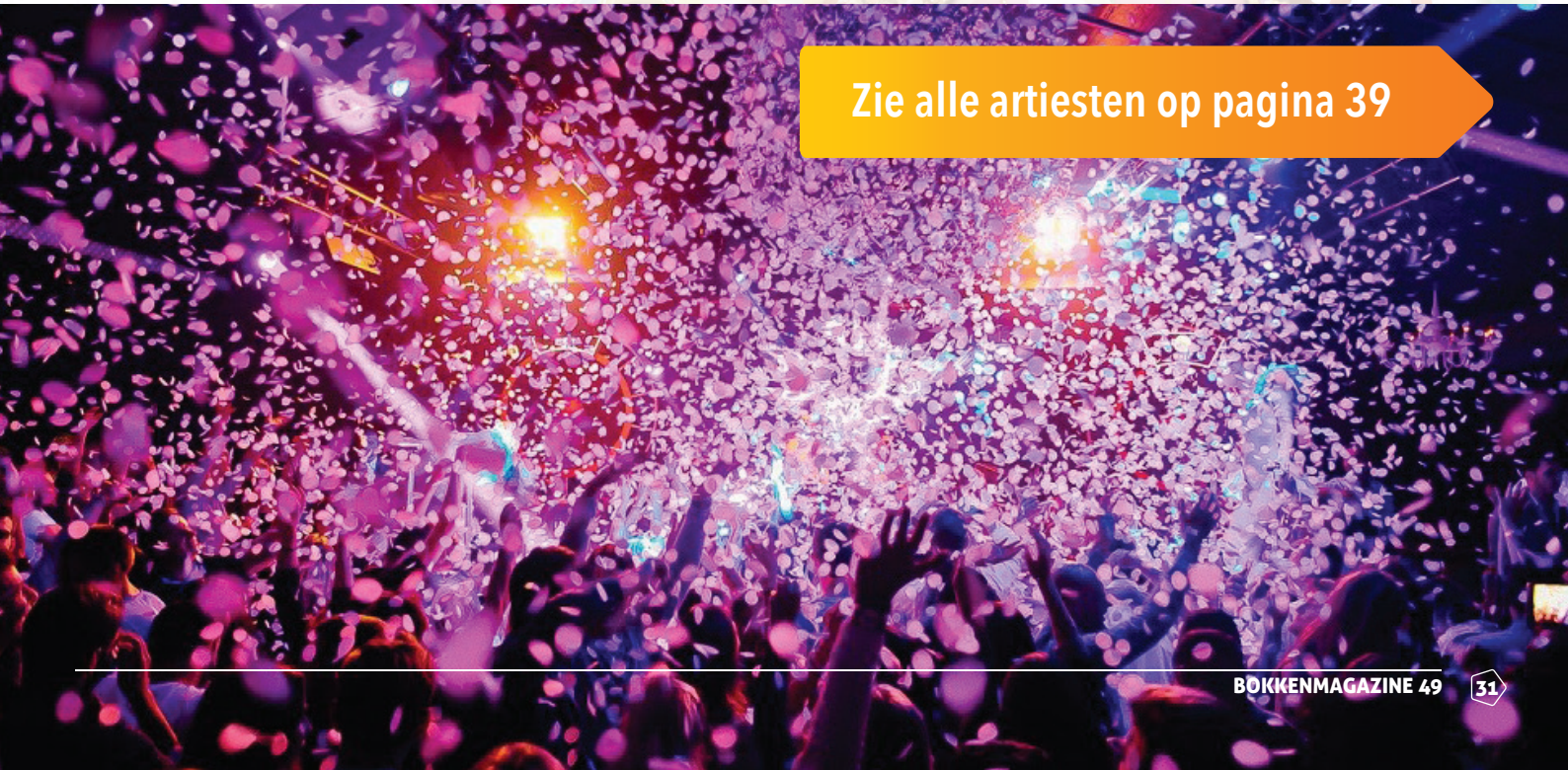

Zie alle artiesten op pagina 39

Pim's PLACE

Sportcafé De Eijk

Sjors van Werkhoven
Timmerwerken
06-42277801 - Voorhout

schildersbedrijf KLEUR

ijsselmuiden ventilatoren

Engelselaan 20
2215RH – VOORHOUT
T: 0252-233177
e-mail: info@ijsselmuiden-ventilatoren.nl

VENTILATOREN VAN IJSSELMUIDEN (VER) DRAAIT GOED!!

www.ijsselmuiden-ventilatoren.nl

De jeugd heeft de toekomst, dat is duidelijk bij de Bokken

Onze jeugdafdeling groeit elk jaar en de nieuwe aanmeldingen blijven binnen stromen. Oud jeugdraad leden zijn inmiddels doorgestroomd naar begeleiding en Raad van 11. Hier zijn wij als vereniging natuurlijk erg trots op.

De jeugd van onze vereniging gaat mee naar veel activiteiten waar wij als Bokken heen gaan. Ook de activiteiten waar je misschien geen jeugd zou verwachten. Maar wij nemen onze jeugd graag mee naar de bejaardenhuizen die wij bezoeken en natuurlijk ook tijdens het rondbrengen van fruitmandjes waarbij wij de zieken, ouderen en mensen die een steuntje in de rug kunnen gebruiken, een hart onder de riem proberen te steken. Bij dit soort activiteiten zorgt de jeugd voor veel vreugde bij de mensen. Een dansje van de dansmariekes en leuk praatje met een Bokkie. De mensen leven een beetje op en dat is nu net wat wij voor ogen hebben met ons bezoekje!

Maar de doelgroep van de jeugdafdeling blijft natuurlijk de kinderen van Voorhout. Aan het begin van het carnavalsseizoen word het nieuwe jeugdprinsenpaar gekozen. Zij zullen tijdens het carnaval heersen over het jeugdige Bokkenrijk. Samen met de jubilerende jeugdraad, de junioren en mini dansmariekes zorgen zij voor een leuk carnaval voor de kinderen van Voorhout.

Zo is er dit jaar een heuse 11 kamp georganiseerd, een vossenjacht met wel 50 vossen en gaan wij de vrijdag van het carnaval natuurlijk weer langs op de basisscholen. Hier komen wij met ons gevolg binnen met als belangrijkste personen Jeugdprins Mike 1ste en Jeugdprinses Lies, hun adjudanten, de jeugdraad en de dansmariekes.

De dansmariekes zullen overal hun gardedans laten zien en dit is natuurlijk extra spannend als je dit op je eigen school, voor je eigen klasgenootjes, juffen en meesters mag doen! Op zaterdag voor de optocht vindt de kindermiddag plaats. Dit jaar zal de voorstelling; De Nietmasjien te zien zijn, gespeeld door kindertheater Kaboem! Dit beloofd een super leuke voorstelling te worden. Aansluitend hierop vindt de optocht plaats en natuurlijk vinden wij het leuk als alle kinderen meelopen met hun ouders of komen kijken.

Wij hebben weer een leuk kinderprogramma samengesteld en hopen natuurlijk dat wij alle kinderen van Voorhout mogen begroeten tijdens de carnavalsfeesten!

BANNERS - POSTERS - BORDEN - VLAGGEN - BANIEREN - STICKERS
AUTOBELETTERING - CARWRAP - ROLL-UP BANNERS - ETC. - ETC.

Met meer dan 500m2 productie ruimte en de nieuwste machines,
zijn wij in staat uw spoedopdrachten dezelfde
dag nog te produceren!

Neemt u gerust contact op, wij adviseren u graag.

Jagtlustkade 20B - 2171 KV Sassenheim
0252 22 30 22 - Info@teylingenreclame.nl

Van Zundert
Parket

T. (0252) - 22 07 04
E. info@vanzundertparket.nl
I. www.vanzundertparket.nl

Van Kesteren
SCHILDERS

Van Kesteren
GLAS

Van Kesteren Schilders • Herenstraat 36 Voorhout •
0252-211779 • mail@vankesterenschilders.nl •
www.vankesterenschilders.nl

Optocht zaterdag 22 februari om 14:00 uur

Zaterdag 22 februari trekt de grootste carnavalsoptocht van Teylingen weer door de straten van Bokkendorp. De optocht vertrekt om 14:00 uur. Het vertrekpunt is in de altijd gezellig versierde Prins Bernhardstraat en zal daar ook weer eindigen. De optocht wordt uiteraard weer ondersteund met heel veel muziek. In de optocht horen we Mavileo uit Leimuiden en natuurlijk onze eigen St. Cecilia.

Ook na afloop van de optocht zullen in dBoerhaave en Cheers! de muzikale noten nog klinken ter opluistering van het altijd gezellige optochtfeest!

Route optocht:
Start van de optocht is in de Prins Bernardstraat. Dan gaat deze via de Herenstraat, Prof. Nolenslaan, Dr. Schaepmanlaan, Ter Haar Romenystraat, Boerhaavestraat, Herenstraat, Beatrixstraat, Julianalaan, Emmastraat, Oranje Nassaulaan terug naar de Prins Bernardstraat.

Oproep aan alle Bokkendorpers.
Komt allen kijken of, nog beter, bouw of knutsel met vrienden of familie zelf ook een leuke creatie in elkaar en doe mee! Meedoen is echt nog leuker dan kijken.

Om het allemaal extra gezellig te maken vragen wij aan de bewoners langs de route de vlag uit te hangen.

Route optocht

Tijdens de optocht is er een onpartijdige jury aanwezig om alle creaties te beoordelen. Er zal gejureerd worden in vier groepen, waarbinnen vijf prijzen te verdelen zijn:

- Individuen;
- Kleine groepen;
- Grote groepen;
- Wagens.

Aanmelden is verplicht en kan via www.cvdebokken.nl/optocht

De jury zal tijdens de optocht de winnaars bekend maken door ze een bord om te hangen. De prijsuitreiking voor individuen en grote groepen is in Restaurant Boerhaave en voor kleine groepen en wagens in de grote zaal van Cheers!. Natuurlijk is er ook dit jaar weer voor de deelnemende kinderen een lekkere traktatie, die vlakbij het einde van de optocht uitgedeeld zal worden.

Denk aan het mileu!
Graag houden wij de straten schoon tijdens de optocht en vragen wij aan iedereen die meeloopt om rekening te houden met het volgende: Het is verboden om plastic folies als strooimiddel bij de feestelijkheden te gebruiken. Deze zijn namelijk schadelijk voor het milieu en zeer moeilijk tot niet op te ruimen

DE STERKSTE SCHAKEL VAN DE REGIO RIJNLAND

Stem vanaf begin maart op ons!
www.sterkste-schakel.nl

Groentebroers Van Kesteren

volg ons op Facebook & Instagram

vankesteren.groenteenfruit

@groentebroers

Van Kesteren Groente en Fruit - Herenstraat 86 - Voorhout - 0252 214 075

Carnaval Top 100

Dit jaar nieuw bij de Bokken een echte Carnavals Top 100. Breng je stem uit op de website, op die manier zal er een heuze top 100 samen gesteld worden tijdens het aankomende carnaval. Er kan gestemd worden tot het Kuipzwammen op 8 februari. Zo maken we een top 100 met de leukste, gezelligste en gekste carnavalsmuziek die je met de carnaval zeker gaat horen.

Eindigt dit jaar 'Mien waar is mijn feestneus' of 'Zij weet het' op nummer 1?! Of wil je juist een heel ander feestnummer op 1. Wil je invloed uitoefenen op deze lijst breng dan snel jouw stem uit op de website. Onder alle stemmers zullen wij drie cadeaubonnen verloten. De complete lijst wordt tijdens het carnaval gedraaid, maar pas tijdens het Bokverzuipen op dinsdag 25 februari maken we de top 10 bekend. Op Spotify hebben wij een suggestielijst samengesteld ter inspiratie om tot jouw persoonlijke top 10 te komen.

C.V. de Bokken

CARNAVALS TOP 100

VUL JE PERSOONLIJKE TOP 10 IN

Jouw persoonlijke top 10

PLAYLIST

Bokken top 100 - Suggesties

Suggestie lijst van Carnavalsvereniging de Bokken voor de carnaval top 100 2020 tjdens het 22 jarige jubileum van De Bokkies.

Created by cvdebokken • 65 songs, 3 hr 41 min

PLAY FOLLOW

Filter

	TITLE	ARTIST	ALBUM
▶	Nao 't Zuuje	Lex Uiting	Nao 't Zuuje
	Mien waar is mijn feestneus	Feestduo Tsjonge-Jonge	Mien waar is mijn feestneus
	Links Rechts	Snollebollekes	... En Door
	Kampioene van de nach	spik en span	Hiej geit 't krake!!
	Zij weet het - Studio Versie	Tino Martin	Zij weet het (Studio Versie)
	Shirt Uit & Zwaaien	Feestteam, DJ Maurice	Shirt Uit & Zwaaien
	Liever Te Dik In De Kist	Stef Ekkel, Rene Karst	Liever Te Dik In De Kist
	Zak Es Lekker Door	De Deurzakkers	Het Hele Jaar Feest
	Willempie	André van Duin	Willempie
	Wakker Met Een Biertje	Lamme Frans	Wakker Met Een Biertje
	Toedeloe	One Two Trio	Een Voor Allen
	Terug over de Maas	C.V. de Kapotte Kasnels	Terug over de Maas

Notariskantoor
Voorhout

Schildersbedrijf
Mark Zandbergen

Schilderen glaszetten en behangen

Burg. Meijboomstraat 27
2231 LA Rijnsburg
06 - 53945155
markzandbergen@gmail.com

70 jaar

de zelfslachtende
en worstmakende slager

SLAGERIJ
Tel. (0252) 21 16 55

VAN DEN BERG
Herenstraat 46 Voorhout

Carnaval 2020 – De artiesten

Elke carnavalsjaar is speciaal. En zeker dit jaar. Met 22 jaar Bokkies hebben we nog meer reden om groots uit te pakken met artiesten. We stellen ze graag aan je voor:

Danny Froger

22 jaar Bokkies - Cheers! - 25 januari

Danny Froger werd geboren in een artiestenfamilie. Zijn vader is zanger René Froger en zijn grootvader was volkszanger Bolle Jan. Zijn stiefmoeder is presentatrice Natasja Froger.

In 2004 maakte Froger, aan de hand van zijn vader, zijn podiumdebuut in de Amsterdam ArenA. Later op eigen benen werd Danny bekend door zijn singles "Harder", "Vandaag" en recenter "Wachten op jou" en "Bailar Conmigo (Dans met mij)". En nog maar pas pappa schreef Danny het nummer "Grote kleine meid". Een ode aan zijn dochter Fallon.

John de Bever

22 jaar Bokkies - Cheers! - 25 januari

Voormalig beste zaalvoetballer ter wereld zette in 2006 zijn eerste stappen in de muziekwereld. Vanaf die tijd verschijnen er ook regelmatig singles van hem. En meestal weten die de Single Top 100 te bereiken.

Met hits als "Ik vier het leven liever hier", "Laat het licht maar uit (We doen het in het donker)" en "Kleine leugenaar" verwierf John landelijke bekendheid. Zijn echt grote doorbraak kwam via de hit die iedereen meezingt "Jij krijgt die lach niet van mijn gezicht".

DJ Maurice

Alle dagen feest - Cheers! - 21 februari

DJ Maurice (Maurice Huismans) startte in Rotterdam bij feestcafé de Apres Skihut. Vanaf de opening op 30 januari 1997 werkte Huismans volledig bij dit feestcafé, wat leidde tot het begin van de Après Skihut-cd's in 1998. Later ontving hij diverse gouden platen en werden er meer dan 1.000.000 Après Skihut-cd's verkocht.

Eind 2005 begonnen Maurice voor zichzelf. Tot op heden draait Huismans nog steeds in Nederland, Oostenrijk en Spanje.

Tegenwoordig is DJ Maurice vooral bekend van samenwerkingen met het Feestteam (Shirt uit en zwaaien), De Snollebollekes (De vloer is lava), Rene Karst (Atje voor sfeer) en Trafassi (Pum Pum sexy body). Als dat geen feestje wordt?? Party till you drop. En nooit meer naar huis!

Wil je ook uitgerust wakker worden?

Dit begint bij een bed dat bij jou past!

Doe nu de gratis thuismeting met de slimme SlaapID-sensor die inzicht geeft in je slaapgedrag!

Wij zijn Beddenspecialist Verkade

auping Beddelicious ledorm SLP collection swissflex Vandyck Christian Fischbacher

bedden SPECIALIST.NL

Speciaal voor jou

Beddenspecialist VERKADE

Van Limburg Stirumstraat 38 2201 JP Noordwijk T 071 3612661

www.beddenspecialist-verkade.nl

Wij zijn onderdeel van de **Beddenspecialist.nl** formule!

Carnaval 2020 – De artiesten

DJ Petit & DJ Denzo

Ticket to the tropics - Cheers! - 22 februari

DJ Petit is goede bekende. Huis DJ van Het feest van Harry. Is al jaren DJ op diverse Kokkerhoutse carnavalsfeesten. En sinds vorig jaar dus ook in ons Bokkendorp. Dit jaar draait hij samen met z'n maat DJ Renzo de carnavalshits aan elkaar. Deze samenwerking leidde al eerder tot de single "Dochters". Inderdaad een remix van het nummer van Marco Borsato. En samen knalden ze al door menig geluidsbarrière. Dus feest verzekerd!

De Wannebiezz

Sleutelbal - Boerhaave - 21 februari

Arie van Ballegooie, Rocco di Cabrio en Gilles de la Tourniquette zijn geboren en getogen op de kermis en trekken nu met hun vrolijke interactieve 'Hollandstalige' liedjesprogramma door Nederland en België om de narigheid van alle dag eens van zich af te zingen. Hun jarenlange vriendschap, de Hollandse gezelligheid en het vrije kermisleven zijn de basis voor een ongedwongen meezingfestijn waarbij [bijna] niets moet en [bijna] alles mag.

Twee jaar geleden speelden ze de zaal nog plat bij het cliëntenbal. Deze carnaval is Bokkendorp aan de beurt. Geloof maar dat het dak eraf gaat!

WELGELEGEN

KITCHEN & DRINKS

Kroegentocht Bokkendorp

maandag 24 februari m.m.v. De Rijnsons

Kroegentocht

Een kroegentocht in Voorhout was een paar jaar geleden niet voor te stellen. Door de inzet van een paar enthousiaste mensen is dit evenement toch echt gegroeid tot een supergezellige middag, met een (happy end) daverende afsluiting in één van de deelnemende kroegen.

Vorig jaar was het, in vergelijking met het jaar daarvoor, nog weer een groter succes met weer meer deelnemers. Leuk ook om te horen dat mensen er speciaal vrij voor nemen, dat zegt genoeg. Ook de kroegeigenaren worden steeds enthousiaster en actiever in het binnen halen en houden van het wandelend publiek. Door dj's en live muziek zorgt elke kroeg voor zijn eigen sfeer en gezelligheid. Taxibusjes pendelen op en neer om je zo snel mogelijk van de ene naar de andere kroeg te brengen, want je zal maar dorst hebben!!

Afsluitfeest

De afsluiting van die dag zal dit jaar in Cheers! zijn. De medewerkers van Cheers! zullen er voor zorgen dat het ook daar weer een paar onvergetelijke uurtjes worden. Tevens zal daar de jaarlijkse herinnering uitgedeeld worden bij het inleveren van je stempelkaart.

Wij hopen jullie een stuk enthousiaster te hebben gemaakt voor dit leuke onderdeel tijdens de carnavalsdagen. Wij wensen eenieder alvast een super gezellig en sfeervol carnaval toe en hoop jullie allemaal te mogen begroeten op maandag 24 februari bij DE KROEGENTOCHT 2020!!

SAVE THE DATE: 24 februari

"De Bokken seniorenmiddag is voor ons, De Rijnsons, één grote warme deken, heel erg leuk om jaarlijks te doen, dat is naar onze mening het juiste familiegevoel, wat een feest!"

Paul Meijaard – De Rijnsons

Hoe kun jij de Bokken steunen?

Op een leuke manier het Voorhoutse carnaval steunen kan op verschillende manieren. Om alle activiteiten te organiseren zoals te lezen is in dit magazine zijn wij afhankelijk van verschillende vormen van steun.

Vriend van de Bokken, VIB of donateur worden

Vriend van de Bokken. Voor € 55,- steun je de vereniging en krijg je een kijkje achter de schermen. VIB bent je voor slechts € 35,- en daarvoor heeft u, op vertoon van uw VIB-pas, gratis toegang bij alle feesten en dan mag je ook nog een introducé meenemen.

Donateur worden kan ook en dat kan op twee manieren. Donateur voor 1 persoon, hetgeen betekent dat je dan korting krijgt bij de entree van alle activiteiten. Je betaalt dan een inleg van € 10,-. Donateur voor 2 personen kost € 18,- en dan krijgt je ook die korting.

Je gegevens mailen naar Rob van der Geer is al meer dan voldoende ledenadministratie@cvdebokken.nl

Sponsoren;

Je kunt de Bokken op vele manieren ondersteunen middels sponsoring. Carnavalsvereniging de Bokken heeft een uitgebreid sponsorplan opgesteld met diverse mogelijkheden tegen verschillende prijzen. Op de website www.cvdeboken.nl/sponsoring zijn alle sponsorpakketen te vergelijken.

Tevens kun je door middel van een advertentie in het magazine een bijdrage leveren. Het programmaboekje wordt door heel Voorhout verspreid. Al vanaf € 75,- kan je een advertentie laten plaatsen.

Voor meer informatie: Neem contact op met Kevin van kempen of Bob van der Wal sponsoring@cvdebokken.nl

www.cvdebokken.nl/steunons

Voor **STOMEN** of **WASSEN** gaat u naar **SASSEN!**

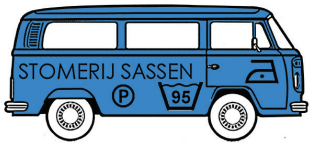

Herenstraat 10, **Voorhout**
(naast garagebedrijf)
Tel. 0252 - 215 307
Bezorgen gratis

Reeds jaren het vertrouwde adres voor **vakkundige reiniging** van:

- kleding
- gordijnen
- dekbedden
- tapijten (ook aan huis)
- suède en leer
- bruidskleding

Haast? *'s Morgens gebracht, 's avonds klaar*

ZWETSLOOT AANNEMERS B.V.

De Bouw maakt het

BOUW GARANT

Bouwend Nederland

SCHOONOORD 64 2215 EG VOORHOUT TEL. 0252 21 20 35

WWW.ZWETSLOOTAANNEMERS.NL

EURONICS IJsselmuiden

- Audio en Video
-Koelen en vriezen
-Personal care
-Huishoudelijk apparaten
-Wassen, drogen en afwassen

Ook snelle reparatie en vervanging van alle merken inbouwapparatuur !

Herenstraat 37
2215 KB VOORHOUT
0252 – 21 16 18
www.IJsselmuidenVoorhout.nl

Lid van UNETO VNI

ING

De Vereniging

Het Bestuur

Het bestuur van Carnavalsvereniging de Bokken zorgt ervoor dat alle carnavalsactiviteiten gestroomlijnd georganiseerd worden. Tijdens het seizoen maar ook zeker daarbuiten.

Het bestuur bestaat v.l.n.r. uit: Job van Kesteren (Vicevoorzitter), Bob van der Wal (Penningmeester), Martijn Hoeijmans (PR & Communicatie), Theo van Werkhoven (Voorzitter), Kevin van Kempen (Sponsoring & Fondsenwerving), Gert Bol (Jeugd) en Jan Pieter Bok (Secretaris)

De Raad van 11

De Raad van Elf ondersteunt de Prins en Prinses, en vertegenwoordigt Bokkendorp tijdens het carnavalsseizoen. We stellen de mannen met felbegeerde steek graag voor!

De Raad van 11 bestaat v.l.n.r. uit: Roy van Duin, Ruben van Werkhoven, Pim Clijsen, Jörgen Lucas, Rick Krooshof, Jari Hazenoot, Mart Wassenaar, Sjoerd Warmerdam, Nick Bel, Ramon van Werkhoven, Anton Wijsman, Ron Langelaan, Roy Duivenvoorden en Bob Clijsen

De Bokkies

De Bokkies zijn het gezicht van jeugdig Bokkendorp tijdens het carnavalsseizoen en ondersteunen het jeugdprinsenpaar. We stellen jubilerende mannen graag voor!

De Bokkies bestaan v.l.n.r. uit: Siem Heemskerk, Thijn van der Geer, Marijn Breedijk, Jayden Bemmel, Bram van der Geer, Mitch Bemmel, Luuk Vos, Jaimy Floor, Julian Vos, Bas Heemskerk , Luca Breedijk en Harm Kortekaas

Begeleiding Bokkies v.l.n.r.: Cas van Kampen, Mike Ruigrok, Ryan Floor, Joop Bel, Luuk van Nobelen

WEBSITE NODIG?
WEBVID.NL - 0613970277

VOETBALVERENIGING FOREHOLTE

Supportersvereniging

'Vrienden van Foreholte'

Vishandel
De Klok
Geheid kwaliteit

Het beste adres voor:

Haring, altijd vers van het mes
Diverse goed belegde broodjes
Alle soorten verse vis
Catering voor zowel zakelijk als privé
Wij bezorgen ook aan huis

Herenstraat 43
2215 KC Voorhout
0252-218130
Open:
Ma-vr 9-18.30
Za 7-17 uur
Iedere laatste zondag van de maand: 14-18 uur
www.vishandeldeklok.nl

Loodgietersbedrijf
Michel van Dam

Sanitair - Water - Gas
Riolering - Zink - Dakwerk

Julianastraat 6 | Warmond | Tel: 06 15 01 11 19

WTSERVICES

...wenst Prins Daan de Eerste en Prinses Anja en Jeugdprins Mike de Eerste en Jeugdprinses Lies een hele fijne carnaval toe!

en na de carnaval staan we u weer graag met raad en daad bij in de samenwerking tussen u en uw personeel!

WTServices
wtservices.biz

De Vereniging

Begeleiding Jeugd

De jeugdbegeleiding zorgt ervoor dat het jeugdprinsenpaar en de Bokkies begeleid worden tijdens alle activiteiten.

De jeugdbegeleiding bestaat v.l.n.r. uit: (achterste rij) Jelle IJsselmuiden, Ruben van Werkhoven, Gert Bol, Roy van Duin, Ramon van Werkhoven & Nick Bel. (middelste rij) Lisa Wanders, Romy van Duin, Maartje Kraakman, Anouk Zwaan & Maaike van den Nouland. (voorste rij) Debbie van den Nouland, Kelsey Zuidhoek en Dianne van Schooten - Van der Slot.

Dansmariekes

De dansmariekes van Carnavalsvereniging de Bokken zorgen altijd voor de mooiste danspasjes en optredens tijdens onze activiteiten.

De dansmariekes bestaan v.l.n.r. uit: (achterste rij) Yenthe Heemskerk, Jolijn Grimbergen, Tess van 't Land, Claudia Szostak, Saar van Rijn, Kaylee Kappe en Femke IJsselmuiden. (middelste rij) Michelle van Gent, Suzanne Filemon en Guusje van der Burg. (voorste rij) Noa Nelemans en Lieke Kortekaas.

De mini Dansmariekes

De mini dansmariekes is de jongste lichting van ons dansmarieke gilde.

De mini dansmariekes bestaan v.l.n.r. uit: (achterste rij) Eva van Noort, Emmelie Eurlings, Isis van Duijnhoven en Madelief Bontje. (middelste rij) Loes Kortekaas, Myrthe Heemskerk, Lynn Vink en Zoë van 't Land. (voorste rij) Jet Floor, Djamilla Balaydin en Cyara Molenkamp.

Ontbrekend: Yenthe Does

tuin eXtra

Wij weten wat uw tuin nodig heeft. We zijn een compleet tuincentrum en bieden een breed assortiment aan. U kunt bij ons terecht voor uw gehele tuin, van tuingereedschap tot tuinmeubelen, voor uw huis en dier. Kom langs en laat u inspireren en adviseren!

Alles wat uw tuin nodig heeft!

Van Berckelweg 51, Noordwijk | Tel. 071 361 21 77 | www.tctuinextra.nl

Van Zundert
Parket

T. (0252) - 22 07 04
E. info@vanzundertparket.nl
I. www.vanzundertparket.nl

Carnavalsvereniging
De Bokken zoekt

Creatieve DTP-er

Voor het ontwikkelen van diverse uitingen zoals dit Bokken magazine!

MIRAGE
Makes IT Work

Vraag een GRATIS ICT-scan aan.

Ons supportteam staat altijd voor u klaar!

De ICT van morgen is onze uitdaging! Mirage voorziet in de complete ICT-infrastructuur van uw bedrijf.

Mirage | Kuiperbergweg 50 | 1101 AG Amsterdam-Zuidoost
www.mirage.nl | Verkoop@mirage.nl | 020-75 222 89

Jan van Gent

Jan van Gent Tuinen
Mgr. Broerestraat 16a
2215 ES Voorhout
Tel. 0252 23 07 66
info@janvangenttuinen.nl
www.janvangenttuinen.nl

advies ontwerp aanleg onderhoud

Neuteboom
KAAS-VERSWERELD

Persoonlijk financieel advies

Jac. van Dam
verzekeringen

(0252) 22 16 70 • info@jacvandamverzekeringen.nl

SPONSORS BEDANKT

van Schooten Bouwmaterialen VOORHOUT

van Schooten Bouwmaterialen VOORHOUT

Van Zundert Parket

RO'S BARBERSHOP MEN ONLY DE BARBIER VAN VOORHOUT

Jac.van Dam verzekeringen

Aannemingsbedrijf ZUIDHOEK B.V. Grond- en sloopwerk, straat- en rioleringswerk Loosterweg 35a Voorhout Tel: 0252 - 21 60 67

KROON BOUW

WELGELEGEN KITCHEN & DRINKS

ONS GENOEGEN LUNCHROOM VOORHOUT • SINDS 2009

Van Kesteren SCHILDERS

railcare® spoormachineverhuur.nl

pwa LAAT IT VOOR JE WERKEN

MIRAGE

BARRY VAN DAM verwarming - sanitair - onderhoud

LEMMERS ACCOUNTANTS

ijvents

AANNEMINGSBEDRIJF Kortekaas Voorhout GSM: 06 - 54 75 59 57

FOOD DRINKS EVENTS SLEEP BOERHAAVE

Cheers!

ING

canto projectinrichting

EE CARE energy • environment

BOLLENSTEAK.nl SINCE 2000 Online Butcher

BAX SPECIAALDRUKKERIJ KUNSTSTOF - KLEDING - BANNERS - VLAGGEN www.drukkerijbax.nl

Sam van Schooten Dutch Finest Grown Quality

FA. H.C. DAMEN

Wil jij ons ook steunen? Word Vriend, VIB of Sponsor!

van Schooten

Hout & Bouwmaterialen

Blijf op de hoogte volg ons op

Klussen, verbouwen? Wij hebben het in huis

Wij bouwen met u mee!
Van Schooten bouwmaterialen bestaat sinds 1978 en is opgericht door oom Jack van Schooten. In Voorhout en de regio is Van Schooten Hout en Bouwmaterialen een begrip. We zijn trots op ons groeiende bestand van trouwe en nieuwe klanten. Dat willen we ook graag zo houden.

Wat doen we voor u?
Wij zijn een gespecialiseerde groothandel in hout en bouwmaterialen. Daarom leveren we de kwaliteitsproducten waar de professional graag mee werkt en we doen dat tegen concurrerende prijzen. We zorgen dat ons assortiment breed is en vooral compleet.' Nee verkopen', staat niet in het woordenboek van ons team. Sfeer, deskundig advies en vooral een persoonlijke band met onze klanten wel!

Wie zijn wij?
Wij geloven in maatschappelijk ondernemen en we geloven in duurzaamheid. Groen ondernemen vinden wij belangrijk, wij maken onder andere gebruik van zonnepanelen en verkopen we PEFC en FSC gekeurd hout. Als onderneming staat Van Schooten Hout en Bouwmaterialen midden in de gemeenschap. Als het even kan, geven we die gemeenschap graag wat terug. Zo sponsoren we sinds jaar en dag tal van vrijwilligersprojecten en verenigingen.

Gaat u beginnen of bent u al bezig met een klus?
Kom langs, dan zorgen we samen voor een optimaal resultaat!

PEFC FSC

Boekhorstlaan 38c 2215 BD Voorhout 0252 - 23 06 01 www.phavanschooten.nl